

- Gypse
- Sables ocreux (Crétacé inférieur)
- Dolomies
- Chaux industrielle
- Calcaires bioclastiques (Faciès urgonien Craie d'Orgon)
- Calcaires bioclastiques sous couverture (Faciès urgonien Craie d'Orgon)
- Argiles (Eocène - Oligocène)
- Sables siliceux de l'Albo-Cénomaniens sous couverture
- Sables siliceux de l'Albo-Cénomaniens
- Site classé

Schéma Régional des Carrières de Provence Alpes Côte d'Azur

Gisements d'Intérêt National (hors prises en compte des enjeux environnementaux)

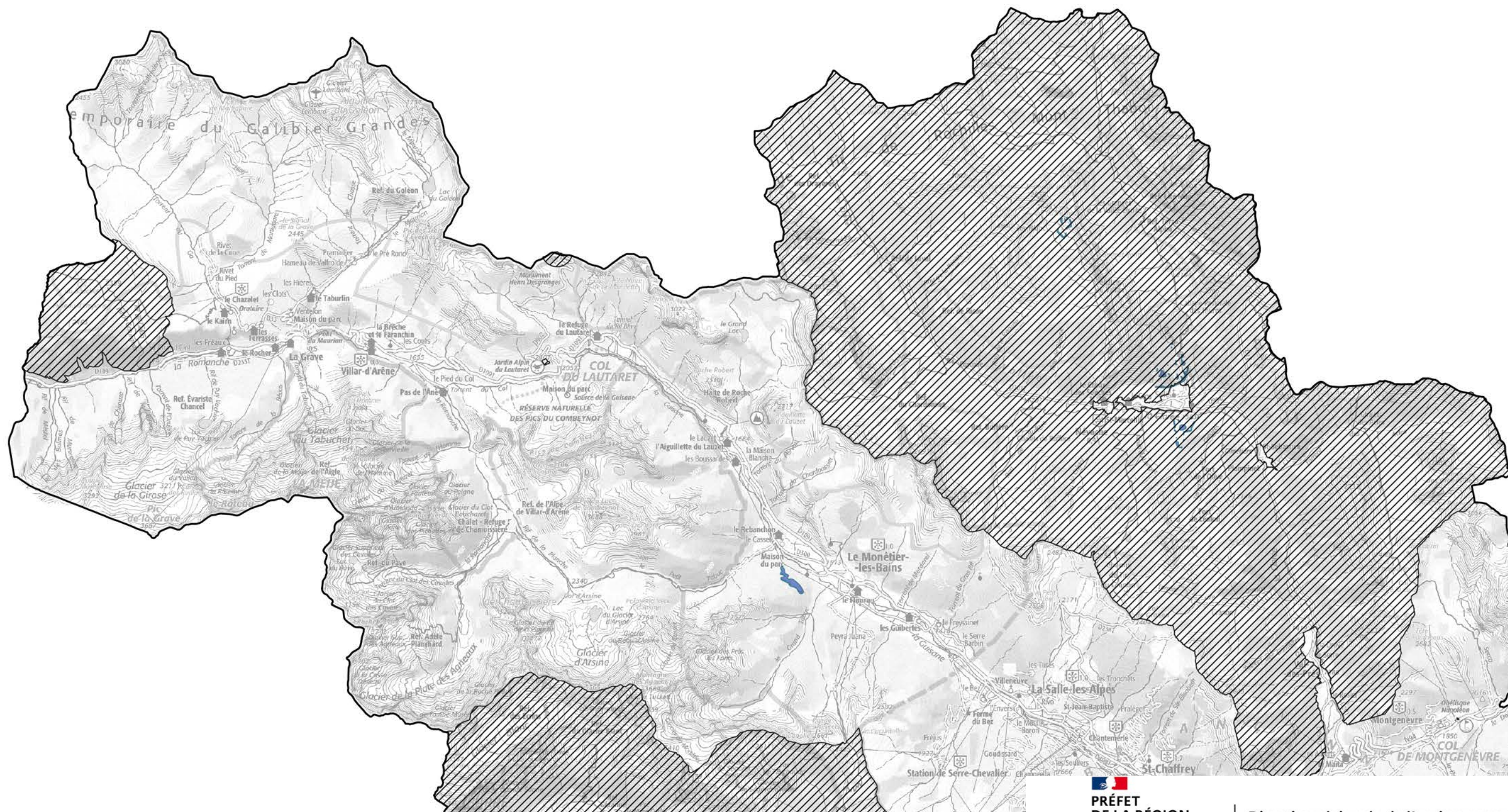

0 1 2 km



carte N° 1

DREAL PACA -36 Boulevard des Dames - Marseille
 Adresse postale : 16 RUE ZATTARA - CS 70248 - 13331 MARSEILLE CEDEX 3
www.developpement-durable.gouv.fr



**PRÉFET
 DE LA RÉGION
 PROVENCE-ALPES-
 CÔTE D'AZUR**
 Liberté
 Egalité
 Fraternité

**Direction régionale de l'environnement,
 de l'aménagement et du logement**

- Gypse
- Sables ocreux (Crétacé inférieur)
- Dolomies
- Chaux industrielle
- Calcaires bioclastiques (Faciès urgonien Craie d'Orgon)
- Calcaires bioclastiques sous couverture (Faciès urgonien Craie d'Orgon)
- Argiles (Eocène - Oligocène)
- Sables siliceux de l'Albo-Cénomaniens sous couverture
- Sables siliceux de l'Albo-Cénomaniens
- Site classé

Schéma Régional des Carrières de Provence Alpes Côte d'Azur

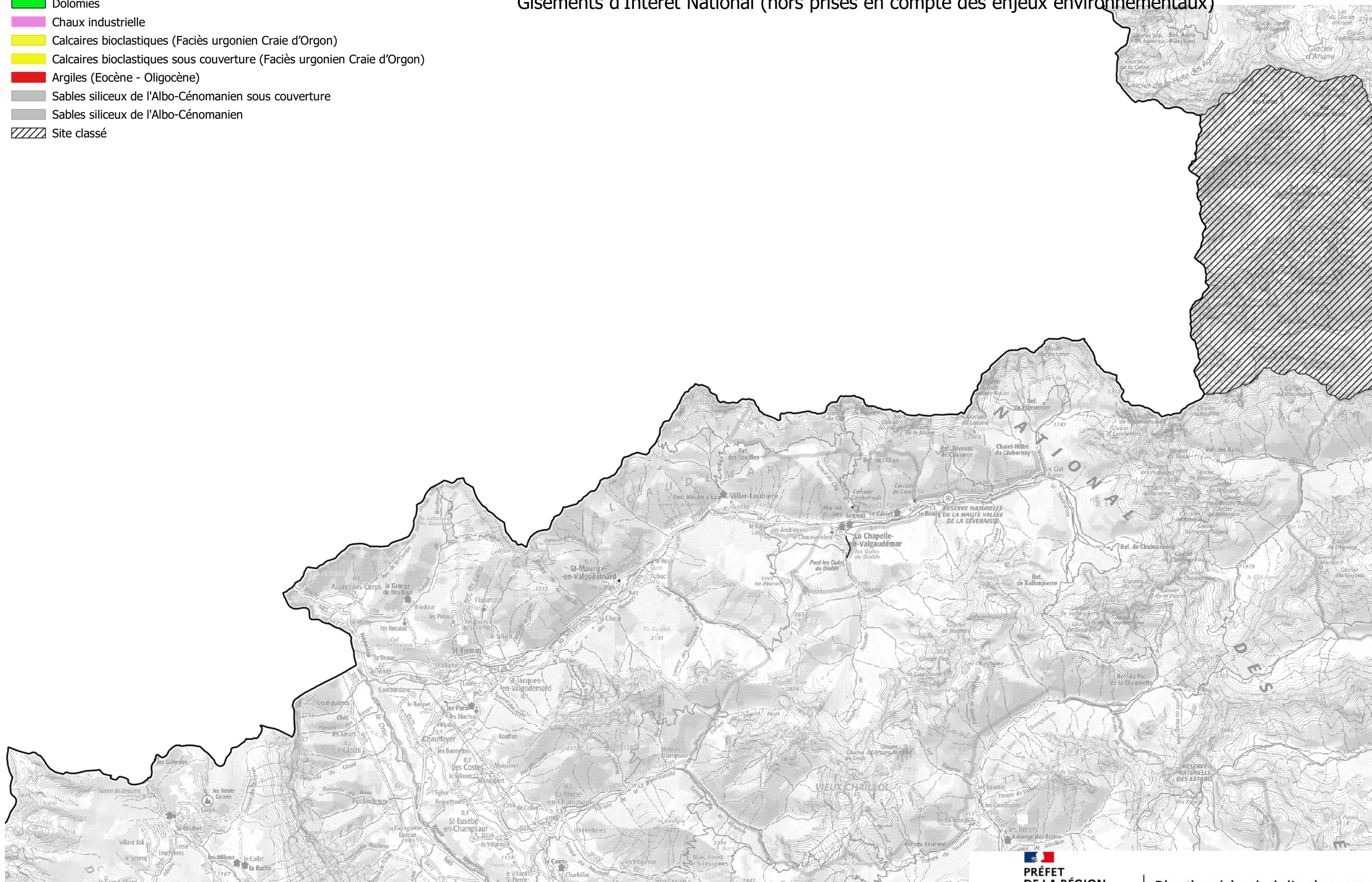
Gisements d'Intérêt National (hors prises en compte des enjeux environnementaux)



0 1 2 km

carte N° 2

DREAL PACA -36 Boulevard des Dames - Marseille
 Adresse postale : 16 RUE ZATTARA - CS 70248 - 13331 MARSEILLE CEDEX 3
www.developpement-durable.gouv.fr



Direction régionale de l'environnement,
de l'aménagement et du logement

- Gypse
- Sables ocreux (Crétacé inférieur)
- Dolomies
- Chaux industrielle
- Calcaires bioclastiques (Faciès urgonien Craie d'Orgon)
- Calcaires bioclastiques sous couverture (Faciès urgonien Craie d'Orgon)
- Argiles (Eocène - Oligocène)
- Sables siliceux de l'Albo-Cénomaniens sous couverture
- Sables siliceux de l'Albo-Cénomaniens
- Site classé

Schéma Régional des Carrières de Provence Alpes Côte d'Azur Gisements d'Intérêt National (hors prises en compte des enjeux environnementaux)

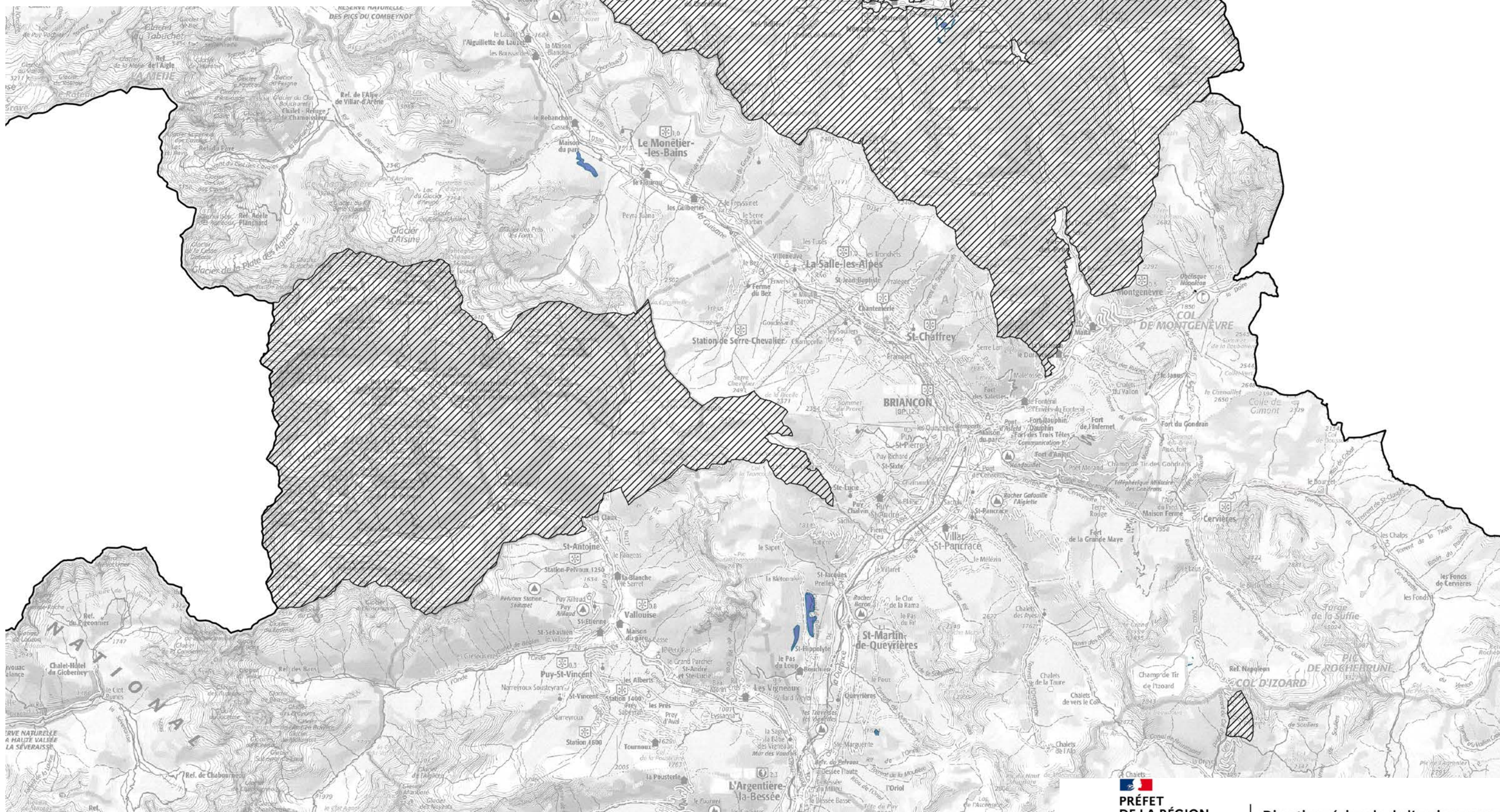

0 1 2 km

carte N° 3

DREAL PACA - 36 Boulevard des Dames - Marseille
 Adresse postale : 16 RUE ZATTARA - CS 70248 - 13331 MARSEILLE CEDEX 3
www.developpement-durable.gouv.fr



**PRÉFET
 DE LA RÉGION
 PROVENCE-ALPES-
 CÔTE D'AZUR**
 Liberté
 Égalité
 Fraternité

**Direction régionale de l'environnement,
 de l'aménagement et du logement**

- Gypse
- Sables ocreux (Crétacé inférieur)
- Dolomies
- Chaux industrielle
- Calcaires bioclastiques (Faciès urgonien Craie d'Orgon)
- Calcaires bioclastiques sous couverture (Faciès urgonien Craie d'Orgon)
- Argiles (Eocène - Oligocène)
- Sables siliceux de l'Albo-Cénomaniens sous couverture
- Sables siliceux de l'Albo-Cénomaniens
- Site classé

Schéma Régional des Carrières de Provence Alpes Côte d'Azur

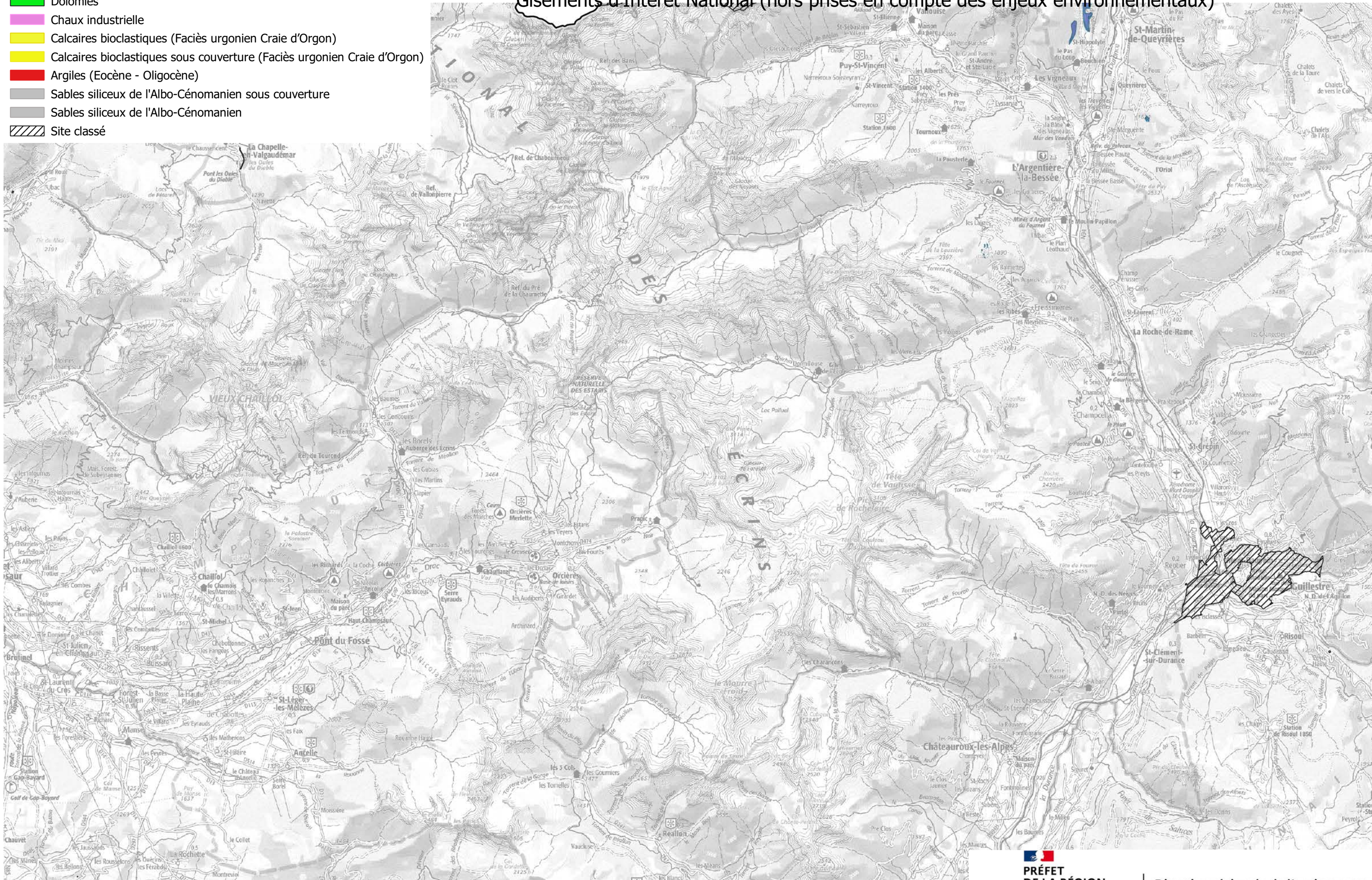
Gisements d'Intérêt National (hors prises en compte des enjeux environnementaux)



0 1 2 km

carte N° 4

DREAL PACA - 36 Boulevard des Dames - Marseille
 Adresse postale : 16 RUE ZATTARA - CS 70248 - 13331 MARSEILLE CEDEX 3
www.developpement-durable.gouv.fr



PREFET
DE LA REGION
PROVENCE-ALPES-
CÔTE D'AZUR
Liberté
Egalité
Fraternité

Direction régionale de l'environnement,
de l'aménagement et du logement

- Gypse
- Sables ocreux (Crétacé inférieur)
- Dolomies
- Chaux industrielle
- Calcaires bioclastiques (Faciès urgonien Craie d'Orgon)
- Calcaires bioclastiques sous couverture (Faciès urgonien Craie d'Orgon)
- Argiles (Eocène - Oligocène)
- Sables siliceux de l'Albo-Cénomaniens sous couverture
- Sables siliceux de l'Albo-Cénomaniens
- Site classé

Schéma Régional des Carrières de Provence Alpes Côte d'Azur

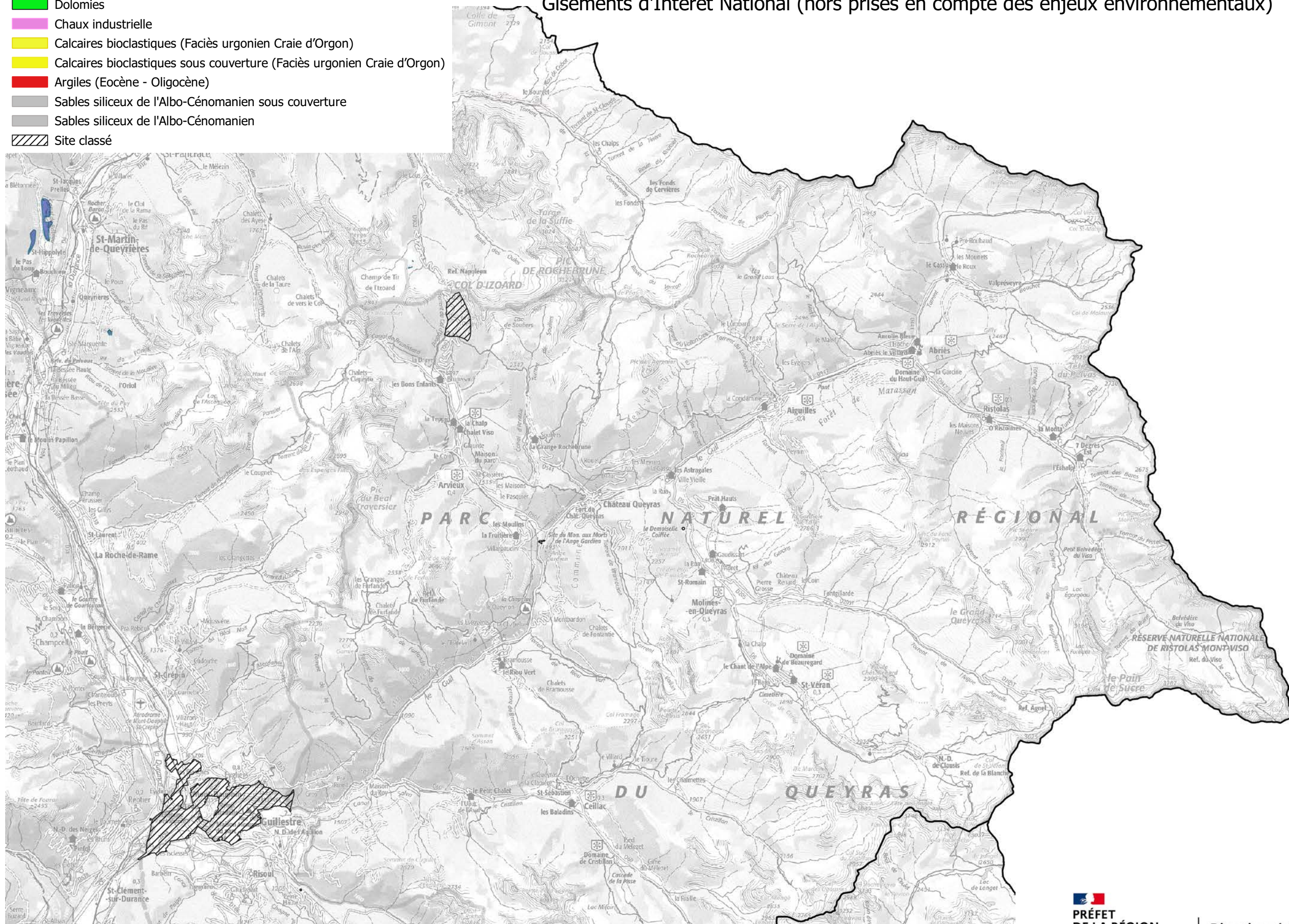
Gisements d'Intérêt National (hors prises en compte des enjeux environnementaux)



0 1 2 km

carte N° 5

DREAL PACA -36 Boulevard des Dames - Marseille
 Adresse postale : 16 RUE ZATTARA - CS 70248 - 13331 MARSEILLE CEDEX 3
www.developpement-durable.gouv.fr



**PREFET
 DE LA RÉGION
 PROVENCE-ALPES-
 CÔTE D'AZUR**
 Liberté
 Égalité
 Fraternité

Direction régionale de l'environnement,
 de l'aménagement et du logement

- Gypse
- Sables ocreux (Crétacé inférieur)
- Dolomies
- Chaux industrielle
- Calcaires bioclastiques (Faciès urgonien Craie d'Orgon)
- Calcaires bioclastiques sous couverture (Faciès urgonien Craie d'Orgon)
- Argiles (Eocène - Oligocène)
- Sables siliceux de l'Albo-Cénomaniens sous couverture
- Sables siliceux de l'Albo-Cénomaniens
- Site classé

Schéma Régional des Carrières de Provence Alpes Côte d'Azur

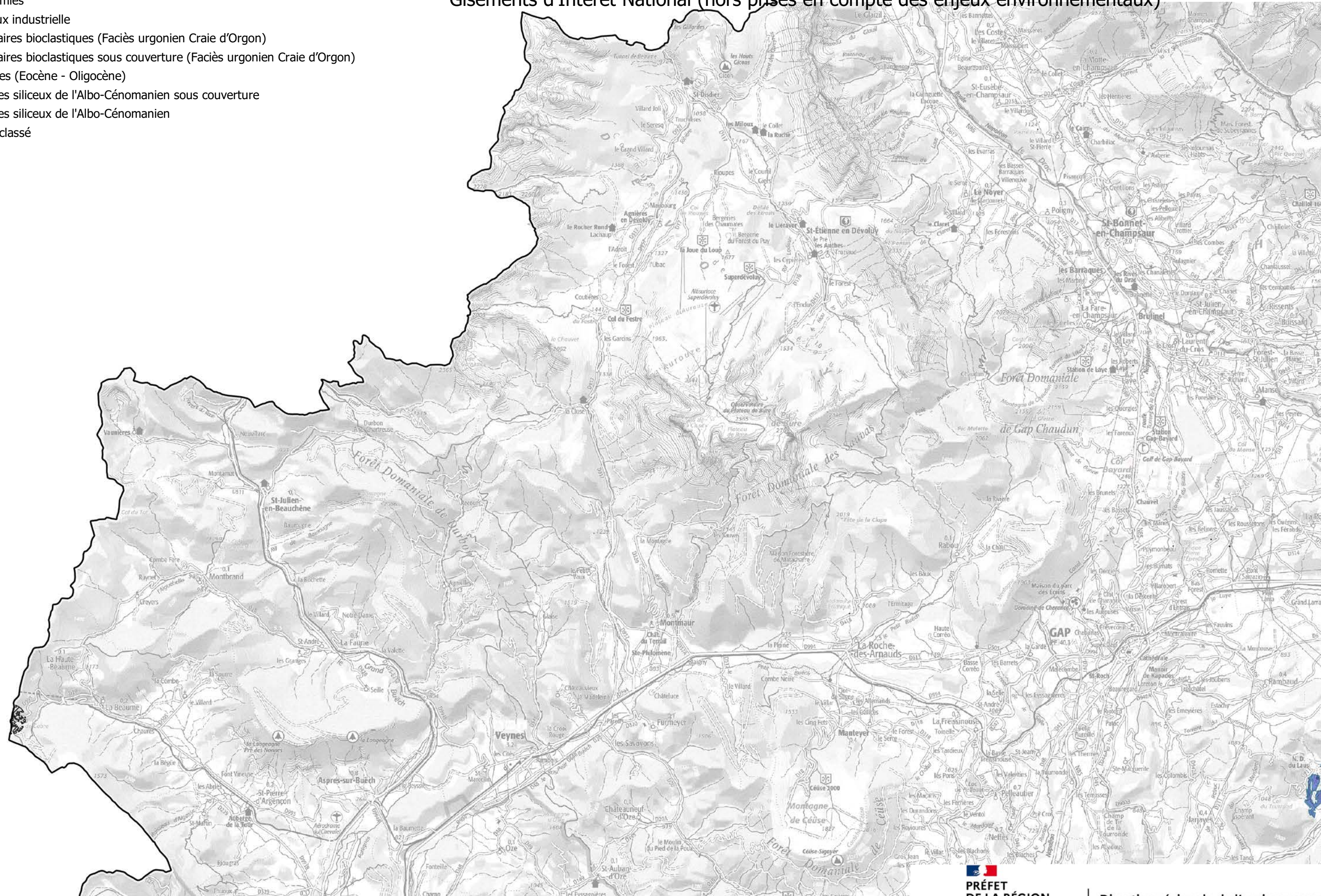
Gisements d'Intérêt National (hors prises en compte des enjeux environnementaux)



0 1 2 km

carte N° 6

DREAL PACA -36 Boulevard des Dames - Marseille
 Adresse postale : 16 RUE ZATTARA - CS 70248 - 13331 MARSEILLE CEDEX 3
www.developpement-durable.gouv.fr

**PREFET
 DE LA REGION
 PROVENCE-ALPES-
 CÔTE D'AZUR**
 Liberté
 Egalité
 Fraternité

**Direction régionale de l'environnement,
 de l'aménagement et du logement**

- Gypse
- Sables ocreux (Crétacé inférieur)
- Dolomies
- Chaux industrielle
- Calcaires bioclastiques (Faciès urgonien Craie d'Orgon)
- Calcaires bioclastiques sous couverture (Faciès urgonien Craie d'Orgon)
- Argiles (Eocène - Oligocène)
- Sables siliceux de l'Albo-Cénomaniens sous couverture
- Sables siliceux de l'Albo-Cénomaniens
- Site classé

Schéma Régional des Carrières de Provence Alpes Côte d'Azur Gisements d'Intérêt National (hors prises en compte des enjeux environnementaux)

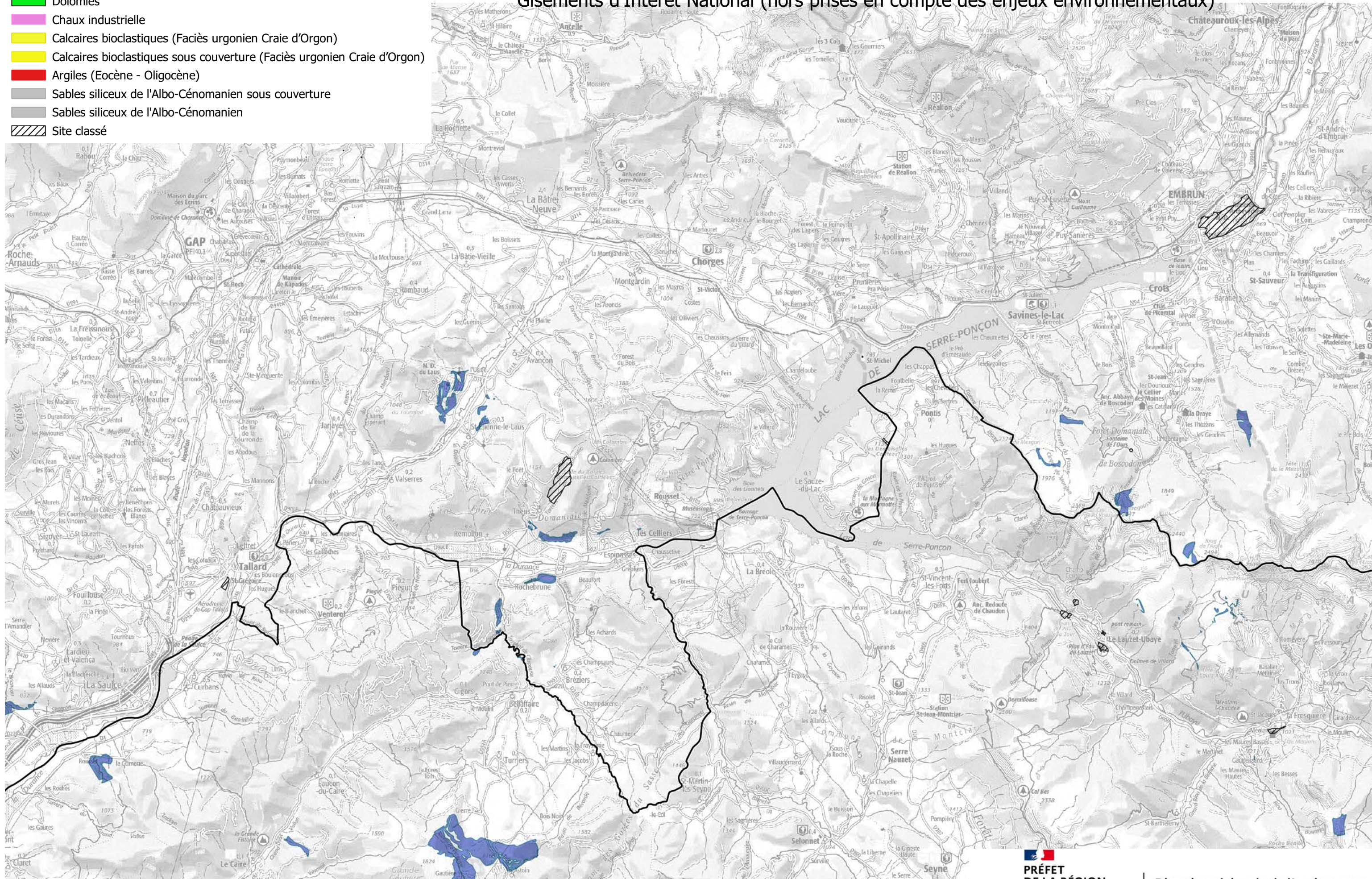

0 1 2 km

carte N° 7

DREAL PACA - 36 Boulevard des Dames - Marseille
 Adresse postale : 16 RUE ZATTARA - CS 70248 - 13331 MARSEILLE CEDEX 3
www.developpement-durable.gouv.fr



**PREFET
 DE LA REGION
 PROVENCE-ALPES-
 CÔTE D'AZUR**
 Liberté
 Egalité
 Fraternité

**Direction régionale de l'environnement,
 de l'aménagement et du logement**

- Gypse
- Sables ocreux (Crétacé inférieur)
- Dolomies
- Chaux industrielle
- Calcaires bioclastiques (Faciès urgonien Craie d'Orgon)
- Calcaires bioclastiques sous couverture (Faciès urgonien Craie d'Orgon)
- Argiles (Eocène - Oligocène)
- Sables siliceux de l'Albo-Cénomaniens sous couverture
- Sables siliceux de l'Albo-Cénomaniens
- Site classé

Schéma Régional des Carrières de Provence Alpes Côte d'Azur

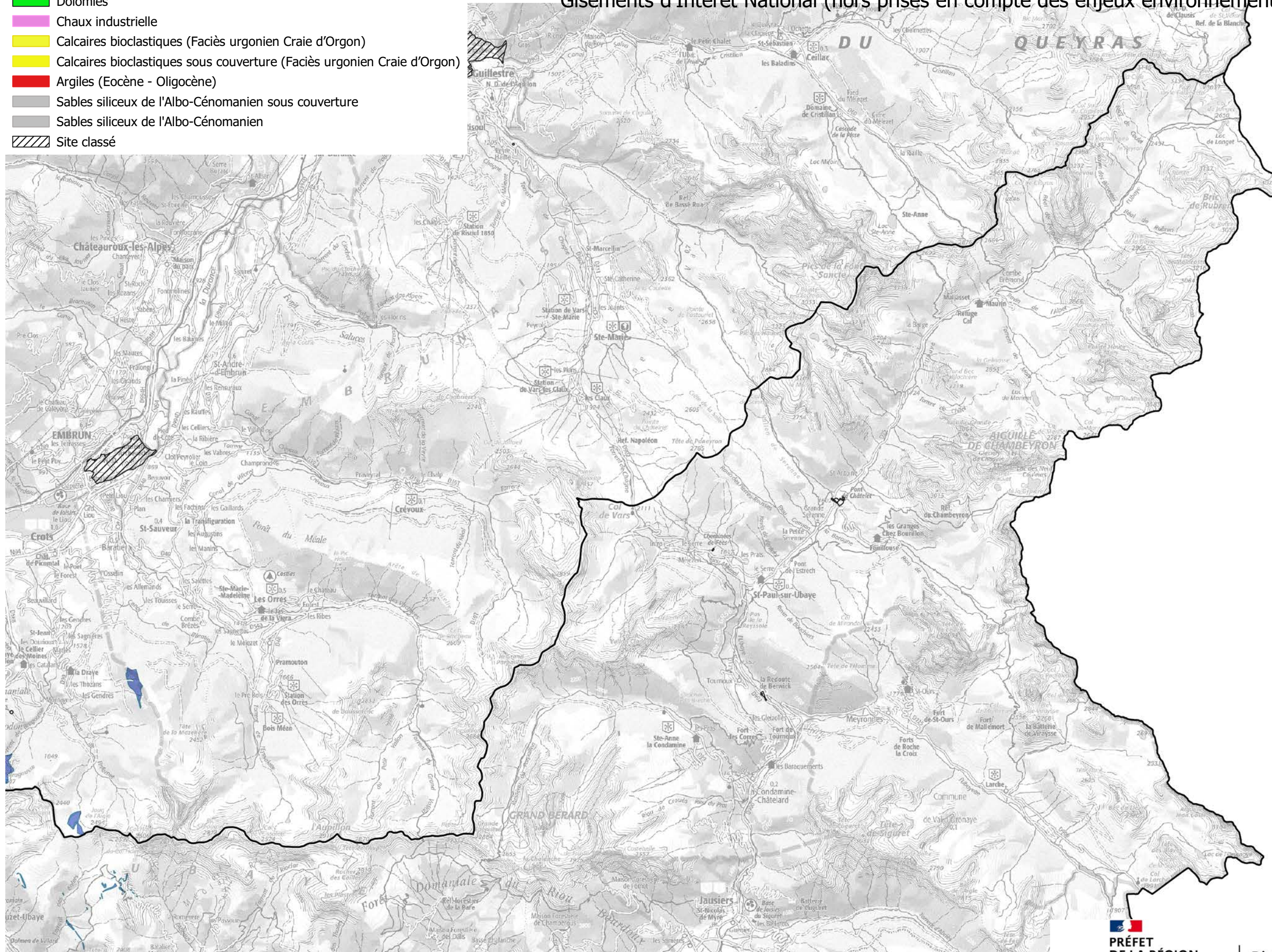
Gisements d'Intérêt National (hors prises en compte des enjeux environnementaux)



0 1 2 km

carte N° 8

DREAL PACA - 36 Boulevard des Dames - Marseille
 Adresse postale : 16 RUE ZATTARA - CS 70248 - 13331 MARSEILLE CEDEX 3
www.developpement-durable.gouv.fr

**PRÉFET
 DE LA RÉGION
 PROVENCE-ALPES-
 CÔTE D'AZUR**
 Liberté
 Égalité
 Fraternité

Direction régionale de l'environnement,
 de l'aménagement et du logement

- Gypse
- Sables ocreux (Crétacé inférieur)
- Dolomies
- Chaux industrielle
- Calcaires bioclastiques (Faciès urgonien Craie d'Orgon)
- Calcaires bioclastiques sous couverture (Faciès urgonien Craie d'Orgon)
- Argiles (Eocène - Oligocène)
- Sables siliceux de l'Albo-Cénomaniens sous couverture
- Sables siliceux de l'Albo-Cénomaniens
- Site classé

Schéma Régional des Carrières de Provence Alpes Côte d'Azur Gisements d'Intérêt National (hors prises en compte des enjeux environnementaux)

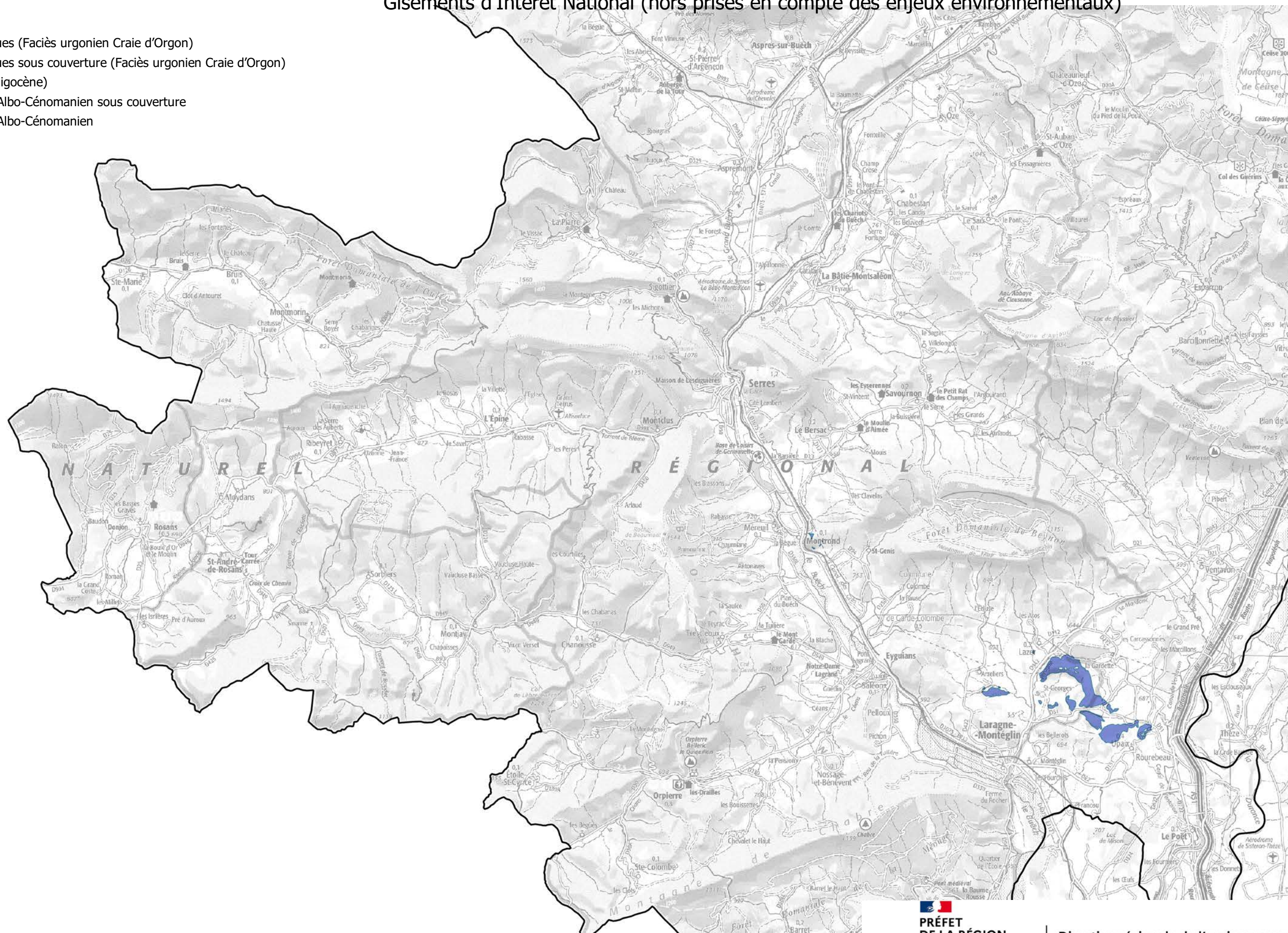

- Gypse
- Sables ocreux (Crétacé inférieur)
- Dolomies
- Chaux industrielle
- Calcaires bioclastiques (Faciès urgonien Craie d'Orgon)
- Calcaires bioclastiques sous couverture (Faciès urgonien Craie d'Orgon)
- Argiles (Eocène - Oligocène)
- Sables siliceux de l'Albo-Cénomaniens sous couverture
- Sables siliceux de l'Albo-Cénomaniens
- Site classé

Schéma Régional des Carrières de Provence Alpes Côte d'Azur

Gisements d'Intérêt National (hors prises en compte des enjeux environnementaux)

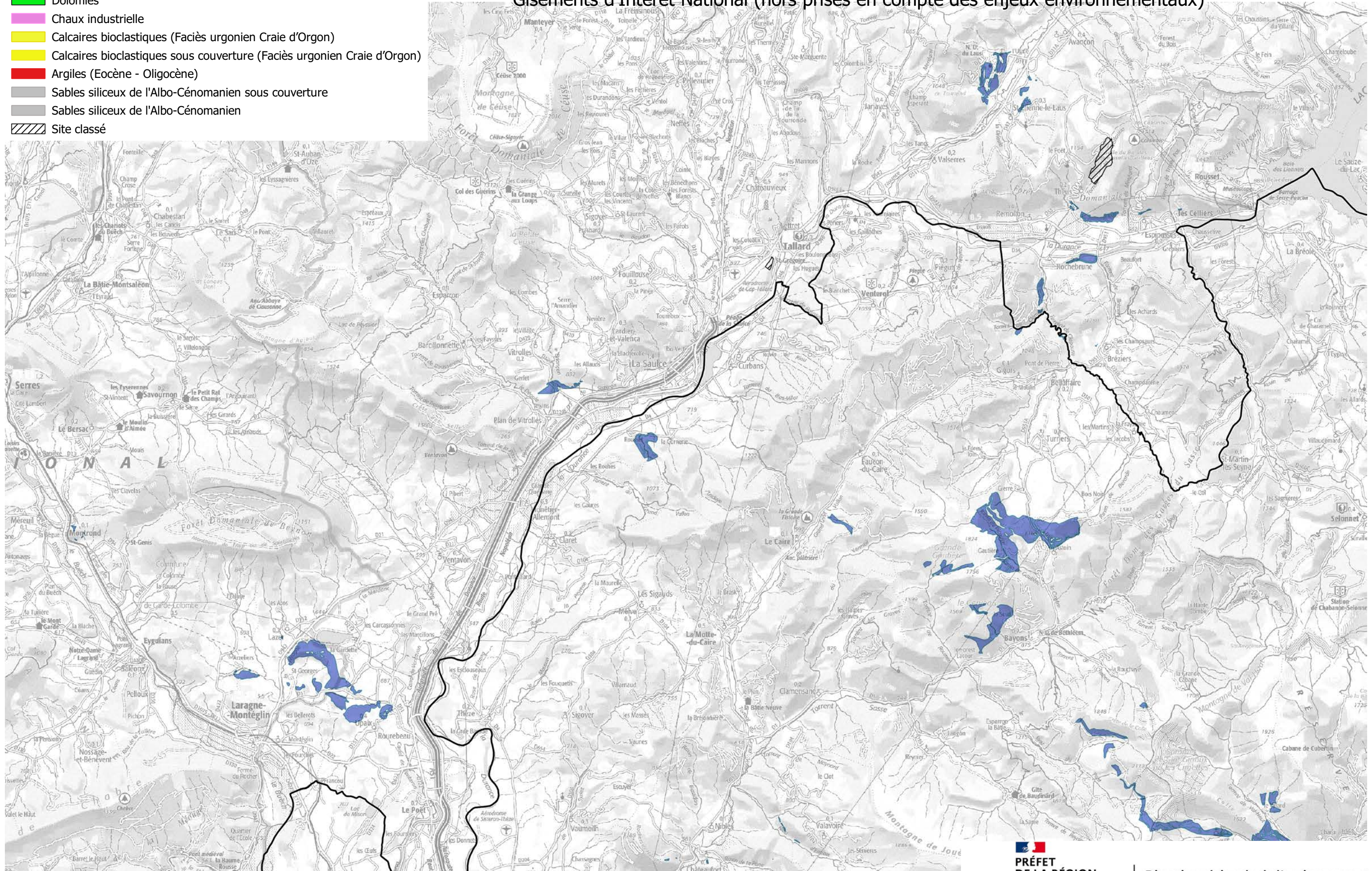

0 1 2 km

carte N° 10

DREAL PACA - 36 Boulevard des Dames - Marseille
 Adresse postale : 16 RUE ZATTARA - CS 70248 - 13331 MARSEILLE CEDEX 3
www.developpement-durable.gouv.fr



**PREFET
 DE LA REGION
 PROVENCE-ALPES-
 CÔTE D'AZUR**
 Liberté
 Egalité
 Fraternité

**Direction régionale de l'environnement,
 de l'aménagement et du logement**

- Gypse
- Sables ocreux (Crétacé inférieur)
- Dolomies
- Chaux industrielle
- Calcaires bioclastiques (Faciès urgonien Craie d'Orgon)
- Calcaires bioclastiques sous couverture (Faciès urgonien Craie d'Orgon)
- Argiles (Eocène - Oligocène)
- Sables siliceux de l'Albo-Cénomaniens sous couverture
- Sables siliceux de l'Albo-Cénomaniens
- Site classé

Schéma Régional des Carrières de Provence Alpes Côte d'Azur

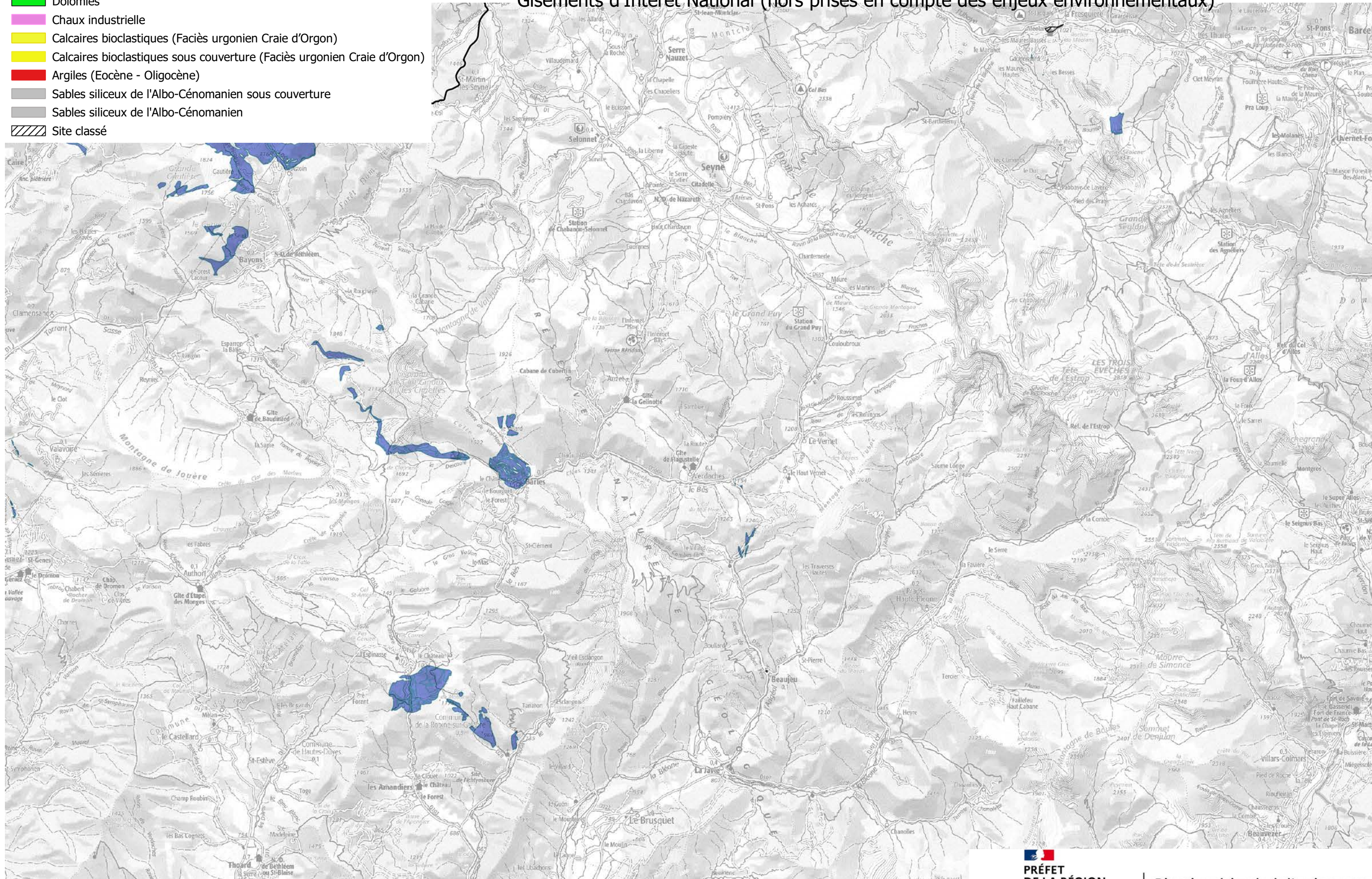
Gisements d'Intérêt National (hors prises en compte des enjeux environnementaux)



0 1 2 km

carte N° 11

DREAL PACA -36 Boulevard des Dames - Marseille
 Adresse postale : 16 RUE ZATTARA - CS 70248 - 13331 MARSEILLE CEDEX 3
www.developpement-durable.gouv.fr



**PREFET
 DE LA REGION
 PROVENCE-ALPES-
 CÔTE D'AZUR**
 Liberté
 Egalité
 Fraternité

**Direction régionale de l'environnement,
 de l'aménagement et du logement**

- Gypse
- Sables ocreux (Crétacé inférieur)
- Dolomies
- Chaux industrielle
- Calcaires bioclastiques (Faciès urgonien Craie d'Orgon)
- Calcaires bioclastiques sous couverture (Faciès urgonien Craie d'Orgon)
- Argiles (Eocène - Oligocène)
- Sables siliceux de l'Albo-Cénomaniens sous couverture
- Sables siliceux de l'Albo-Cénomaniens
- Site classé

Schéma Régional des Carrières de Provence Alpes Côte d'Azur

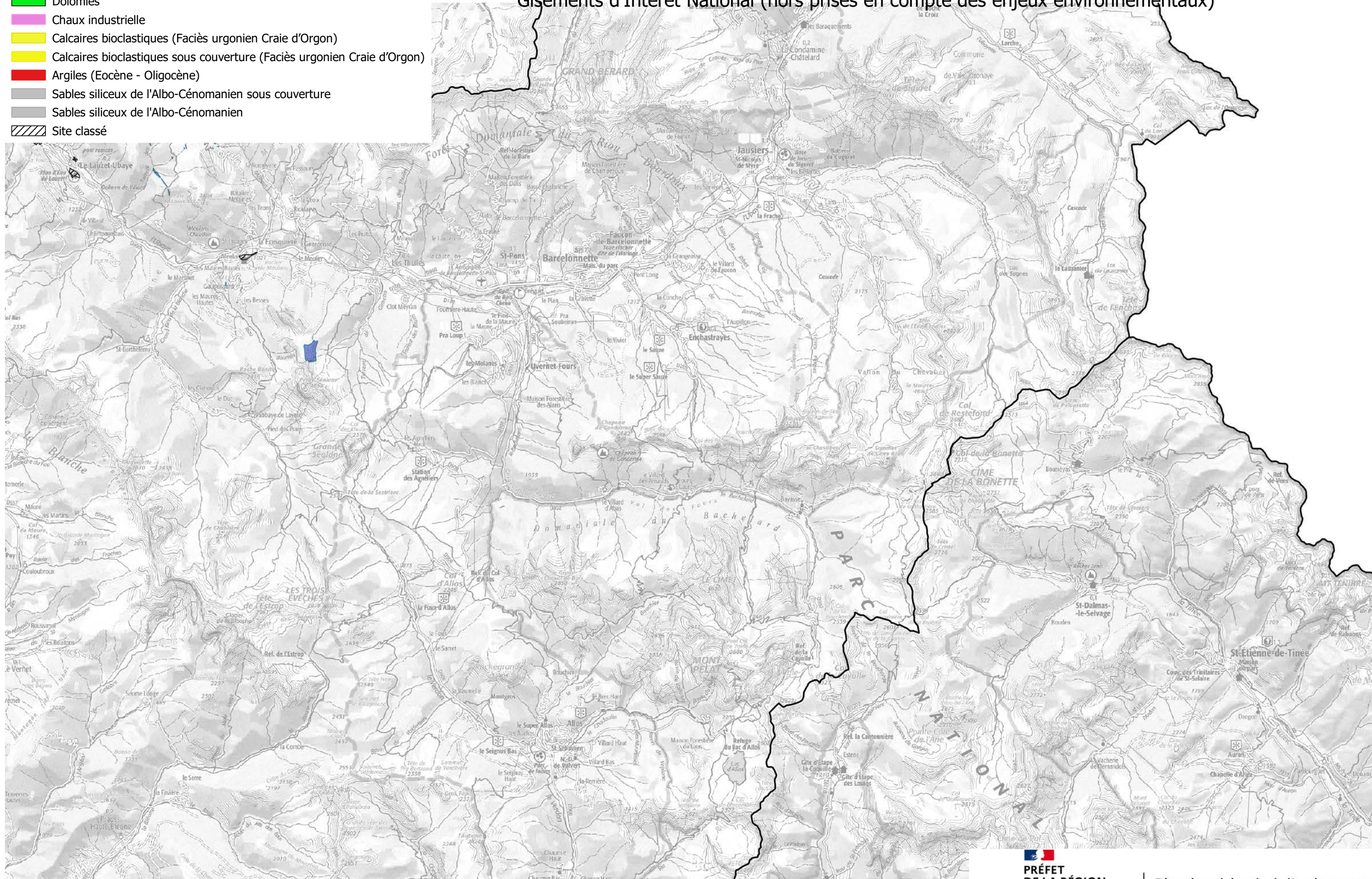
Gisements d'Intérêt National (hors prises en compte des enjeux environnementaux)



DREAL PACA - 36 Boulevard des Dames - Marseille
 Adresse postale : 16 RUE ZATTARA - CS 70248 - 13331 MARSEILLE CEDEX 3
www.developpement-durable.gouv.fr



**PREFET
 DE LA REGION
 PROVENCE-ALPES-
 CÔTE D'AZUR**
 Liberté
 Egalité
 Fraternité

Direction régionale de l'environnement,
de l'aménagement et du logement

- Gypse
- Sables ocreux (Crétacé inférieur)
- Dolomies
- Chaux industrielle
- Calcaires bioclastiques (Faciès urgonien Craie d'Orgon)
- Calcaires bioclastiques sous couverture (Faciès urgonien Craie d'Orgon)
- Argiles (Eocène - Oligocène)
- Sables siliceux de l'Albo-Cénomaniens sous couverture
- Sables siliceux de l'Albo-Cénomaniens
- Site classé

Schéma Régional des Carrières de Provence Alpes Côte d'Azur

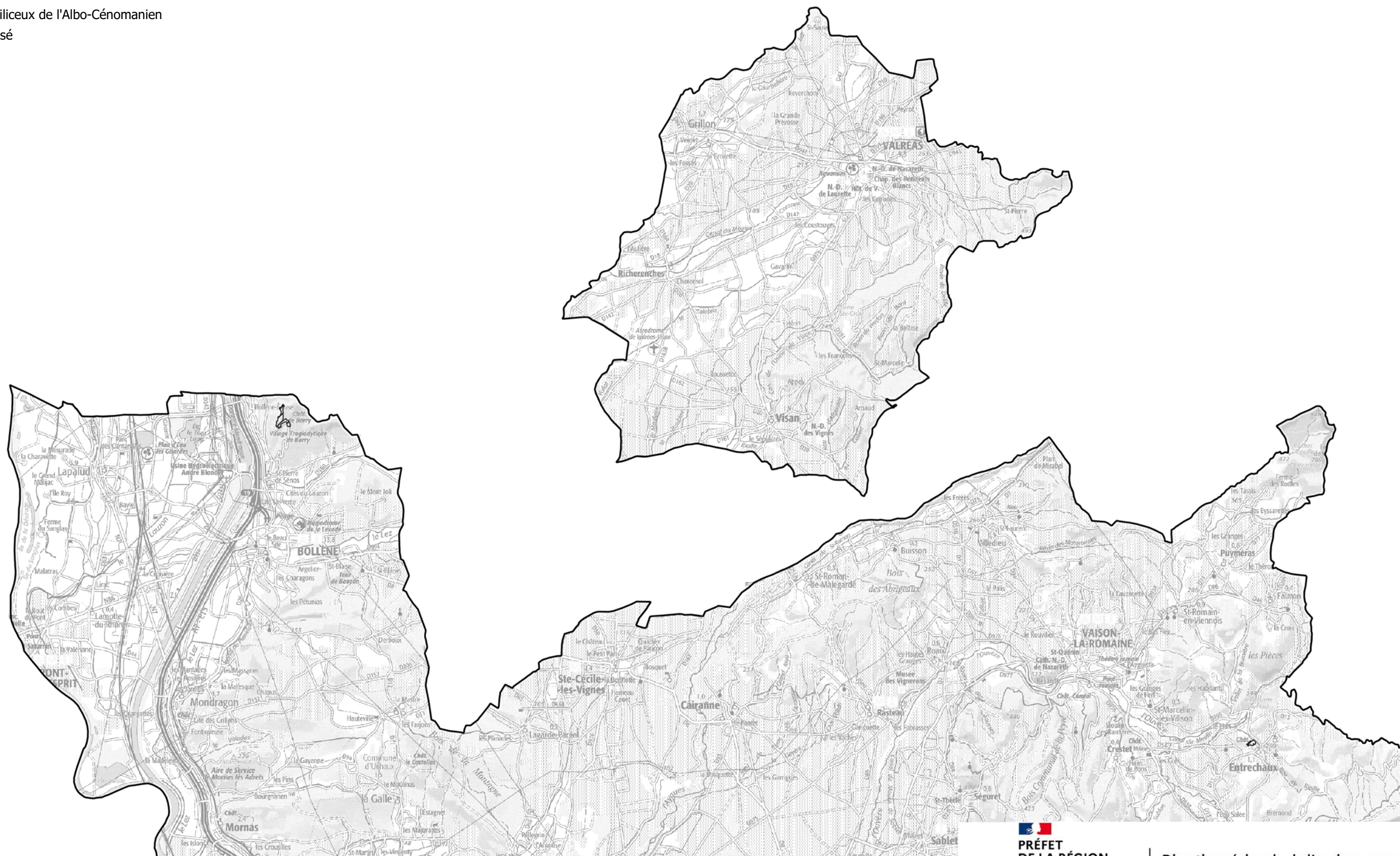
Gisements d'Intérêt National (hors prises en compte des enjeux environnementaux)



0 1 2 km

carte N° 13

DREAL PACA -36 Boulevard des Dames - Marseille
 Adresse postale : 16 RUE ZATTARA - CS 70248 - 13331 MARSEILLE CEDEX 3
www.developpement-durable.gouv.fr



**PRÉFET
 DE LA RÉGION
 PROVENCE-ALPES-
 CÔTE D'AZUR**
 Liberté
 Égalité
 Fraternité

**Direction régionale de l'environnement,
 de l'aménagement et du logement**

- Gypse
- Sables ocreux (Crétacé inférieur)
- Dolomies
- Chaux industrielle
- Calcaires bioclastiques (Faciès urgonien Craie d'Orgon)
- Calcaires bioclastiques sous couverture (Faciès urgonien Craie d'Orgon)
- Argiles (Eocène - Oligocène)
- Sables siliceux de l'Albo-Cénomaniens sous couverture
- Sables siliceux de l'Albo-Cénomaniens
- Site classé

Schéma Régional des Carrières de Provence Alpes Côte d'Azur

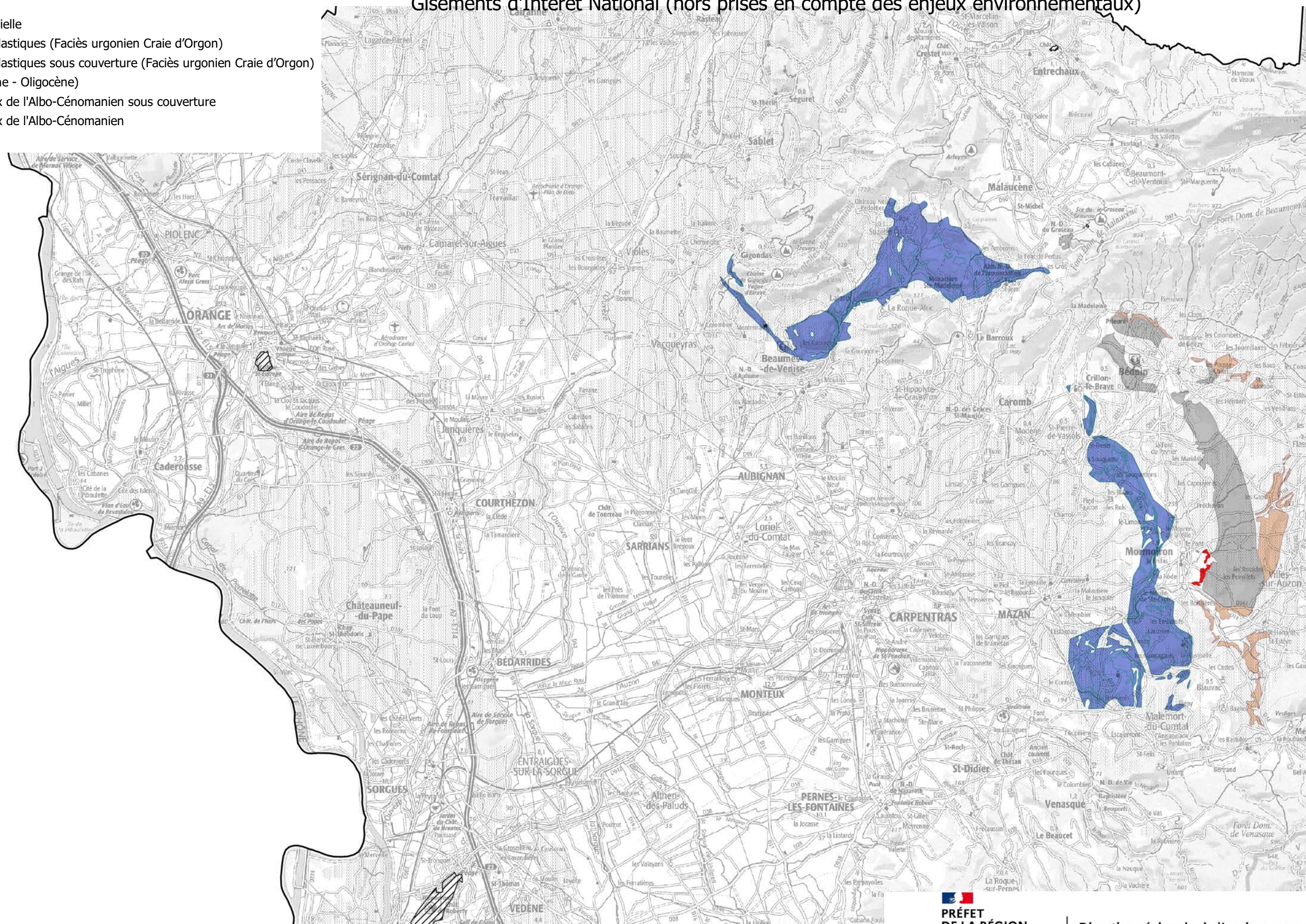
Gisements d'Intérêt National (hors prises en compte des enjeux environnementaux)



0 1 2 km

carte N° 14

DREAL PACA -36 Boulevard des Dames - Marseille
 Adresse postale : 16 RUE ZATTARA - CS 70248 - 13331 MARSEILLE CEDEX 3
www.developpement-durable.gouv.fr

**PREFET
 DE LA REGION
 PROVENCE-ALPES-
 CÔTE D'AZUR**
 Liberté
 Egalité
 Fraternité

**Direction régionale de l'environnement,
 de l'aménagement et du logement**

- Gypse
- Sables ocreux (Crétacé inférieur)
- Dolomies
- Chaux industrielle
- Calcaires bioclastiques (Faciès urgonien Craie d'Orgon)
- Calcaires bioclastiques sous couverture (Faciès urgonien Craie d'Orgon)
- Argiles (Eocène - Oligocène)
- Sables siliceux de l'Albo-Cénomaniens sous couverture
- Sables siliceux de l'Albo-Cénomaniens
- Site classé

Schéma Régional des Carrières de Provence Alpes Côte d'Azur Gisements d'Intérêt National (hors prises en compte des enjeux environnementaux)

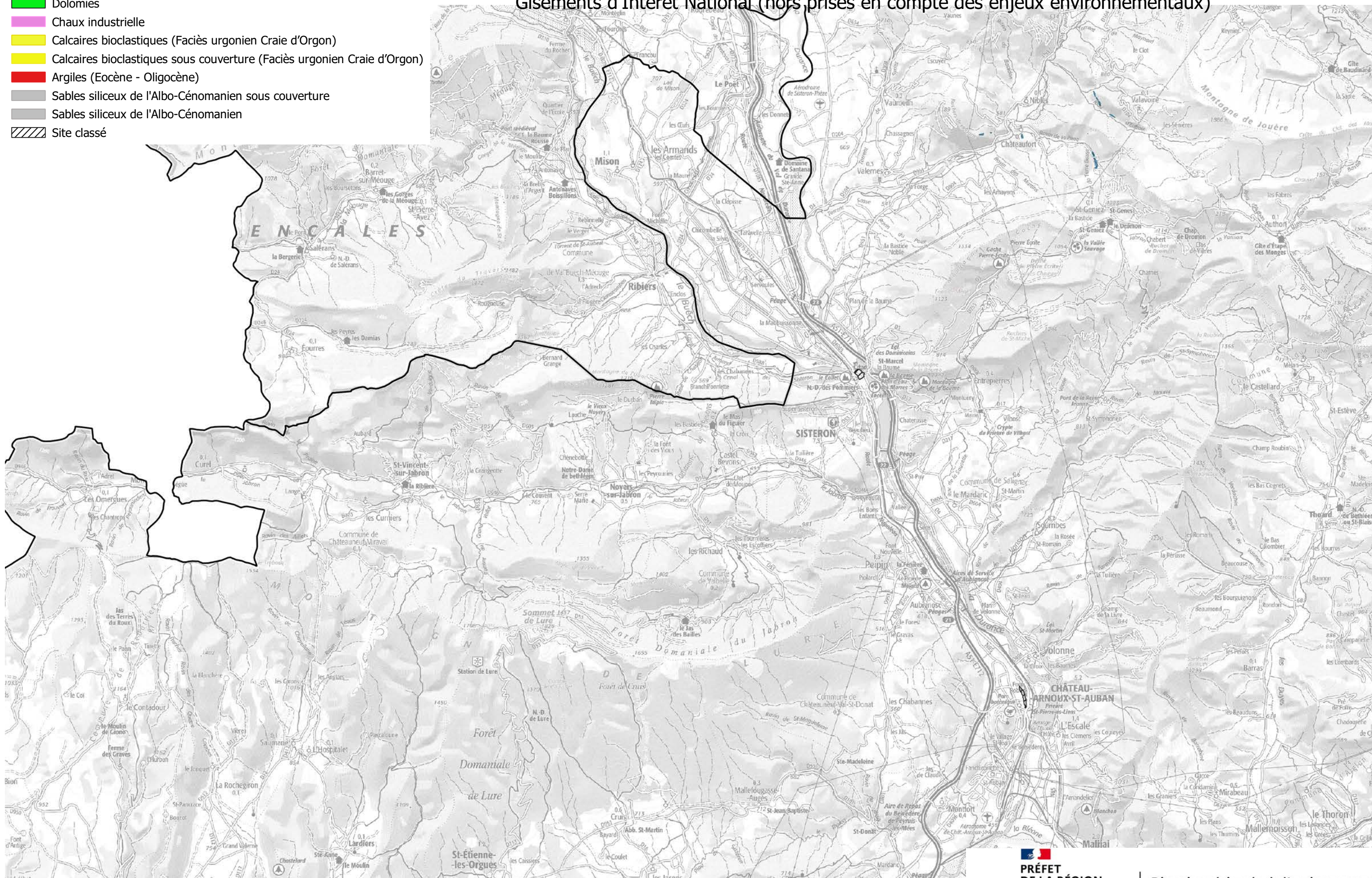

DREAL PACA - 36 Boulevard des Dames - Marseille
 Adresse postale : 16 RUE ZATTARA - CS 70248 - 13331 MARSEILLE CEDEX 3
www.developpement-durable.gouv.fr



Direction régionale de l'environnement,
de l'aménagement et du logement

- Gypse
- Sables ocreux (Crétacé inférieur)
- Dolomies
- Chaux industrielle
- Calcaires bioclastiques (Faciès urgonien Craie d'Orgon)
- Calcaires bioclastiques sous couverture (Faciès urgonien Craie d'Orgon)
- Argiles (Eocène - Oligocène)
- Sables siliceux de l'Albo-Cénomaniens sous couverture
- Sables siliceux de l'Albo-Cénomaniens
- Site classé

Schéma Régional des Carrières de Provence Alpes Côte d'Azur Gisements d'Intérêt National (hors prises en compte des enjeux environnementaux)

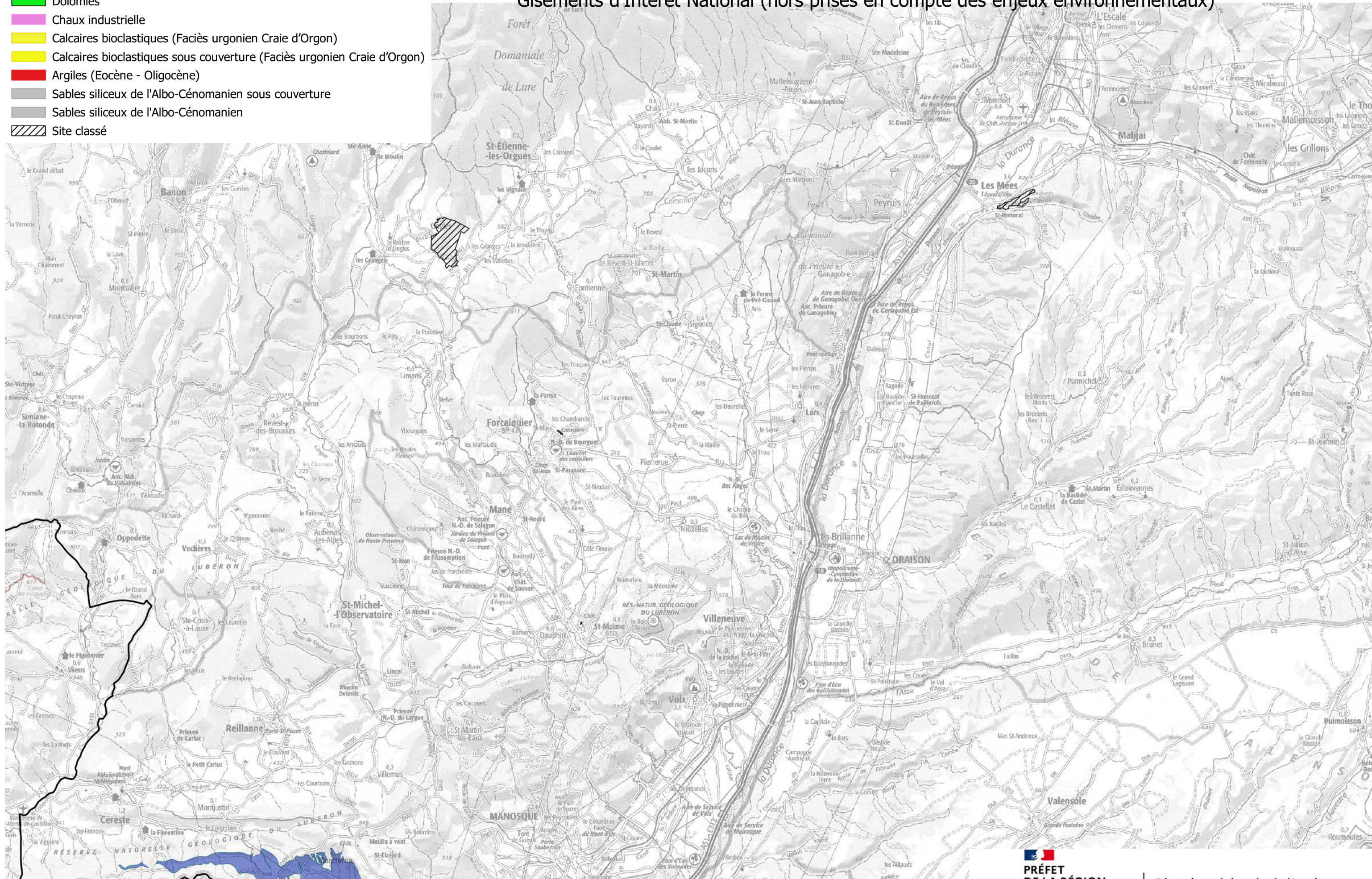

0 1 2 km

carte N° 16

DREAL PACA - 36 Boulevard des Dames - Marseille
 Adresse postale : 16 RUE ZATTARA - CS 70248 - 13331 MARSEILLE CEDEX 3
www.developpement-durable.gouv.fr

**PREFET
 DE LA REGION
 PROVENCE-ALPES-
 CÔTE D'AZUR**
 Liberté
 Egalité
 Fraternité

**Direction régionale de l'environnement,
 de l'aménagement et du logement**

- Gypse
- Sables ocreux (Crétacé inférieur)
- Dolomies
- Chaux industrielle
- Calcaires bioclastiques (Faciès urgonien Craie d'Orgon)
- Calcaires bioclastiques sous couverture (Faciès urgonien Craie d'Orgon)
- Argiles (Eocène - Oligocène)
- Sables siliceux de l'Albo-Cénomaniens sous couverture
- Sables siliceux de l'Albo-Cénomaniens
- Site classé

Schéma Régional des Carrières de Provence Alpes Côte d'Azur Gisements d'Intérêt National (hors prises en compte des enjeux environnementaux)

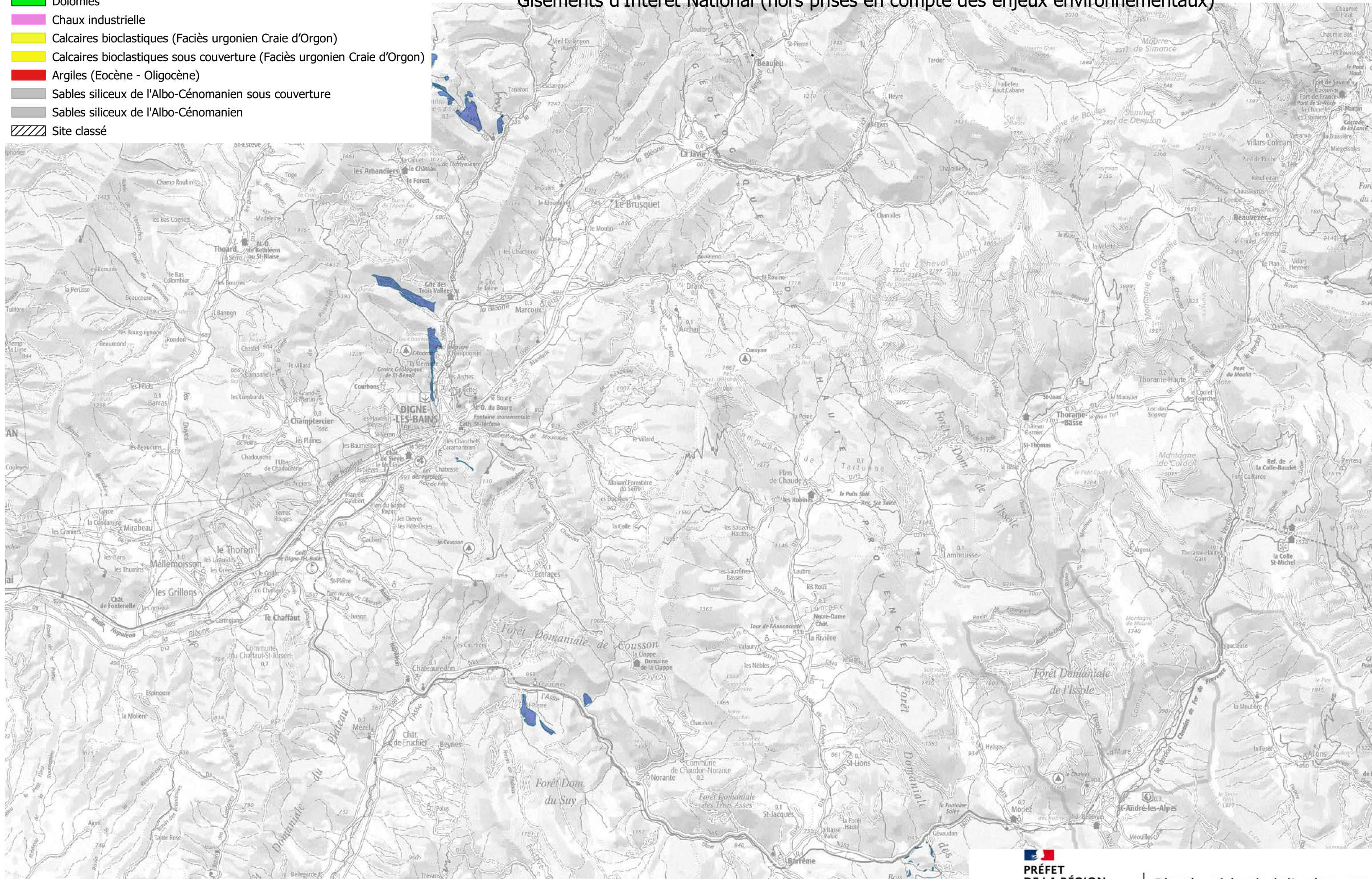

0 1 2 km

carte N° 17

DREAL PACA - 36 Boulevard des Dames - Marseille
Adresse postale : 16 RUE ZATTARA - CS 70248 - 13331 MARSEILLE CEDEX 3
www.developpement-durable.gouv.fr

**PREFET
DE LA REGION
PROVENCE-ALPES-
CÔTE D'AZUR**
*Liberté
Egalité
Fraternité*

**Direction régionale de l'environnement,
de l'aménagement et du logement**

- Gypse
- Sables ocreux (Crétacé inférieur)
- Dolomies
- Chaux industrielle
- Calcaires bioclastiques (Faciès urgonien Craie d'Orgon)
- Calcaires bioclastiques sous couverture (Faciès urgonien Craie d'Orgon)
- Argiles (Eocène - Oligocène)
- Sables siliceux de l'Albo-Cénomaniens sous couverture
- Sables siliceux de l'Albo-Cénomaniens
- Site classé

Schéma Régional des Carrières de Provence Alpes Côte d'Azur Gisements d'Intérêt National (hors prises en compte des enjeux environnementaux)

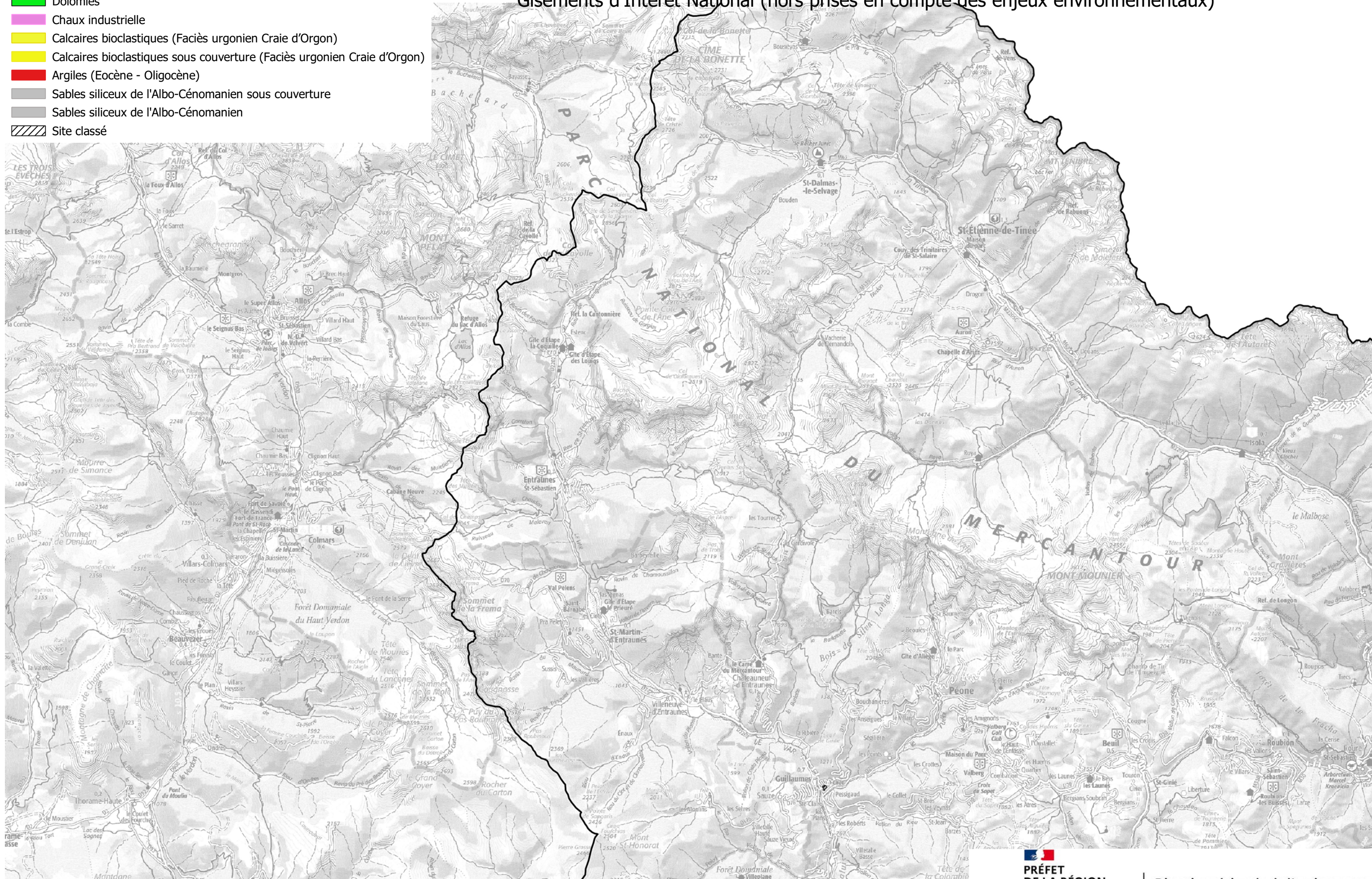

0 1 2 km

carte N° 18

DREAL PACA - 36 Boulevard des Dames - Marseille
 Adresse postale : 16 RUE ZATTARA - CS 70248 - 13331 MARSEILLE CEDEX 3
www.developpement-durable.gouv.fr



**PREFET
 DE LA REGION
 PROVENCE-ALPES-
 CÔTE D'AZUR**
 Liberté
 Egalité
 Fraternité

**Direction régionale de l'environnement,
 de l'aménagement et du logement**

- Gypse
- Sables ocreux (Crétacé inférieur)
- Dolomies
- Chaux industrielle
- Calcaires bioclastiques (Faciès urgonien Craie d'Orgon)
- Calcaires bioclastiques sous couverture (Faciès urgonien Craie d'Orgon)
- Argiles (Eocène - Oligocène)
- Sables siliceux de l'Albo-Cénomaniens sous couverture
- Sables siliceux de l'Albo-Cénomaniens
- Site classé

Schéma Régional des Carrières de Provence Alpes Côte d'Azur

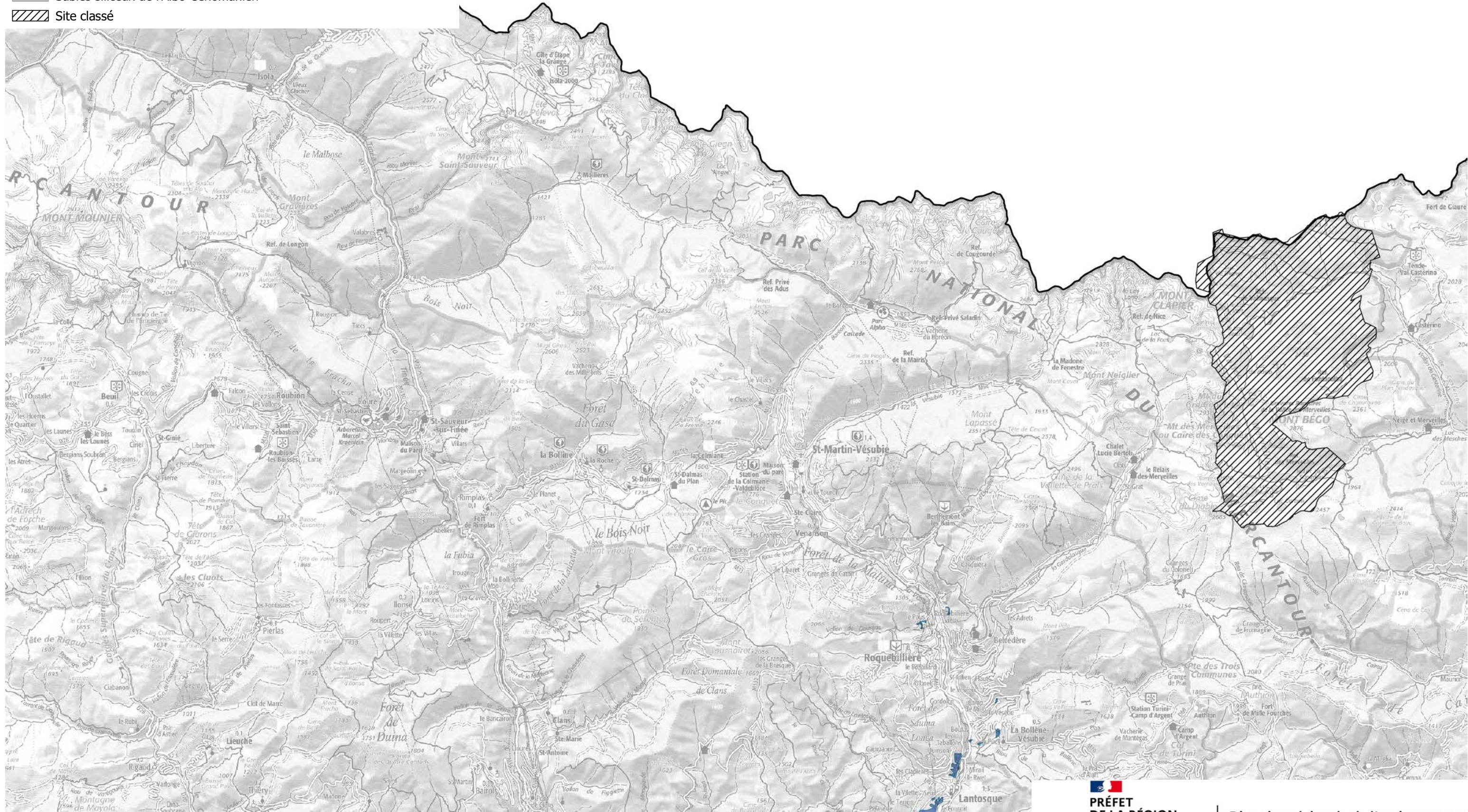
Gisements d'Intérêt National (hors prises en compte des enjeux environnementaux)



0 1 2 km

carte N° 19

DREAL PACA -36 Boulevard des Dames - Marseille
 Adresse postale : 16 RUE ZATTARA - CS 70248 - 13331 MARSEILLE CEDEX 3
www.developpement-durable.gouv.fr



**PREFET
 DE LA RÉGION
 PROVENCE-ALPES-
 CÔTE D'AZUR**
 Liberté
 Egalité
 Fraternité

**Direction régionale de l'environnement,
 de l'aménagement et du logement**

- Gypse
- Sables ocreux (Crétacé inférieur)
- Dolomies
- Chaux industrielle
- Calcaires bioclastiques (Faciès urgonien Craie d'Orgon)
- Calcaires bioclastiques sous couverture (Faciès urgonien Craie d'Orgon)
- Argiles (Eocène - Oligocène)
- Sables siliceux de l'Albo-Cénomaniens sous couverture
- Sables siliceux de l'Albo-Cénomaniens
- Site classé

Schéma Régional des Carrières de Provence Alpes Côte d'Azur

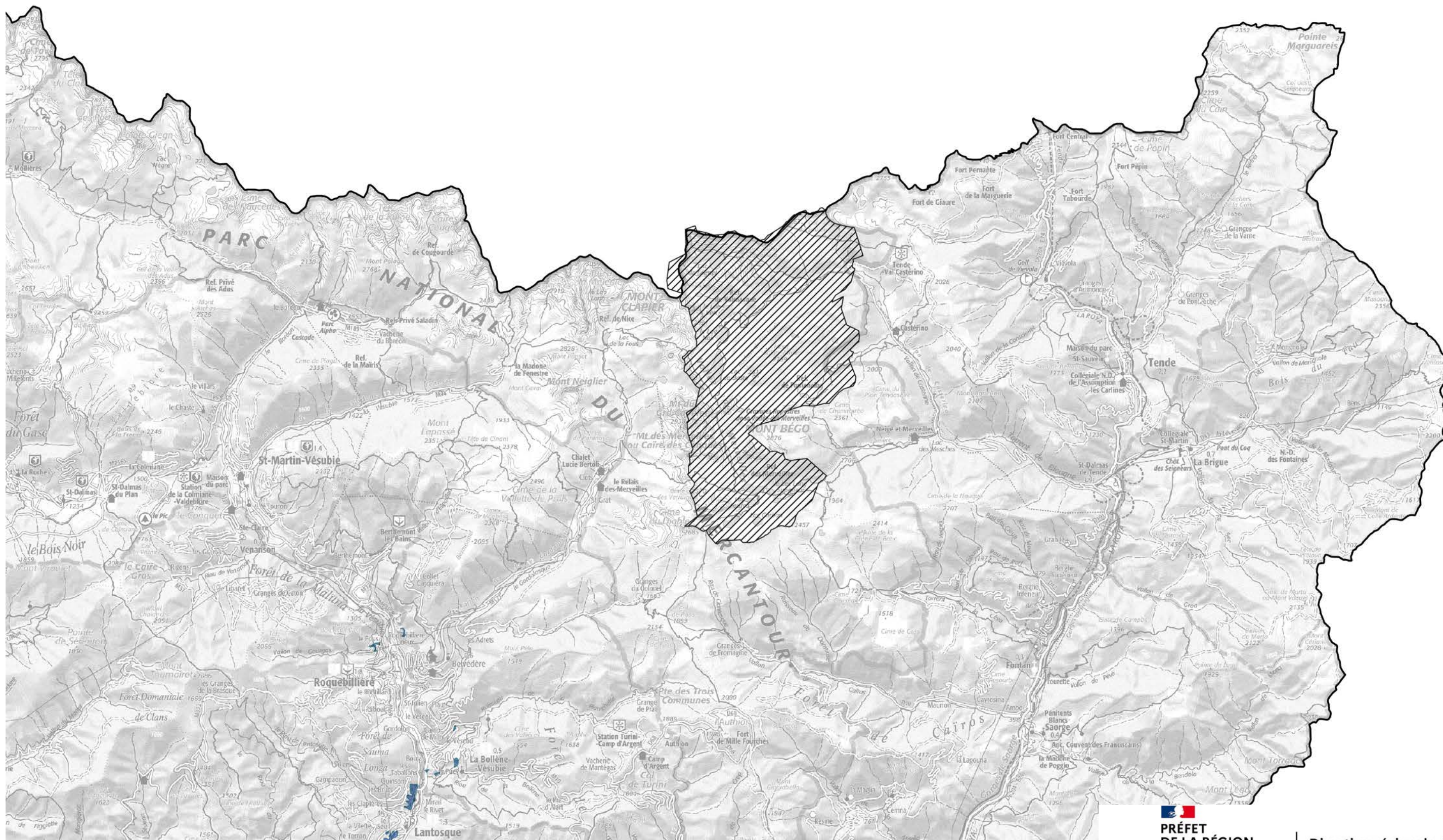
Gisements d'Intérêt National (hors prises en compte des enjeux environnementaux)



0 1 2 km

carte N° 20

DREAL PACA - 36 Boulevard des Dames - Marseille
 Adresse postale : 16 RUE ZATTARA - CS 70248 - 13331 MARSEILLE CEDEX 3
www.developpement-durable.gouv.fr

**PRÉFET
 DE LA RÉGION
 PROVENCE-ALPES-
 CÔTE D'AZUR**
 Liberté
 Égalité
 Fraternité

Direction régionale de l'environnement,
de l'aménagement et du logement

- Gypse
- Sables ocreux (Crétacé inférieur)
- Dolomies
- Chaux industrielle
- Calcaires bioclastiques (Faciès urgonien Craie d'Orgon)
- Calcaires bioclastiques sous couverture (Faciès urgonien Craie d'Orgon)
- Argiles (Eocène - Oligocène)
- Sables siliceux de l'Albo-Cénomaniens sous couverture
- Sables siliceux de l'Albo-Cénomaniens
- Site classé

Schéma Régional des Carrières de Provence Alpes Côte d'Azur Gisements d'Intérêt National (hors prises en compte des enjeux environnementaux)

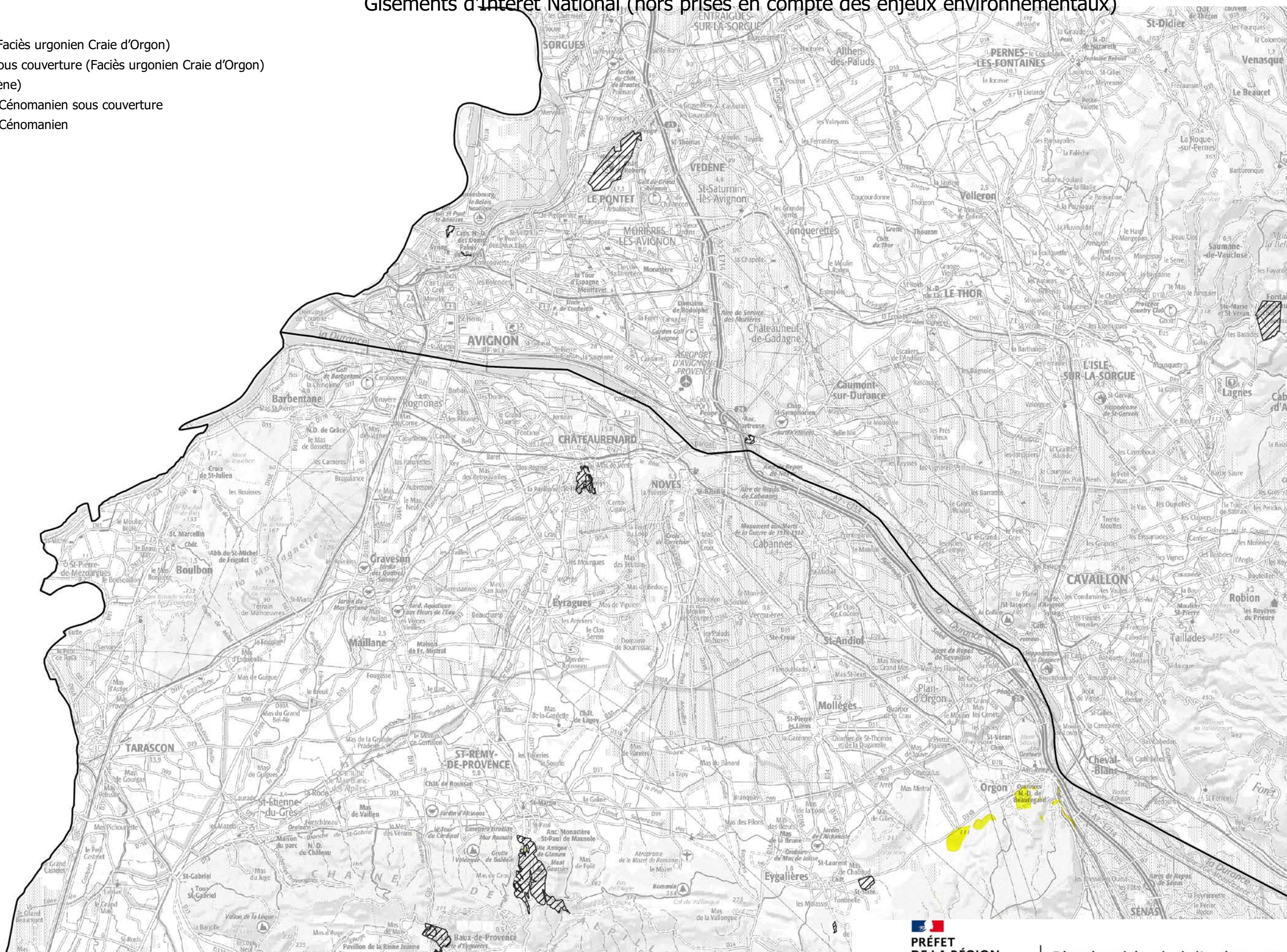

DREAL PACA - 36 Boulevard des Dames - Marseille
 Adresse postale : 16 RUE ZATTARA - CS 70248 - 13331 MARSEILLE CEDEX 3
www.developpement-durable.gouv.fr



**PREFET
 DE LA RÉGION
 PROVENCE-ALPES-
 CÔTE D'AZUR**
 Liberté
 Égalité
 Fraternité

Direction régionale de l'environnement,
de l'aménagement et du logement

- Gypse
- Sables ocreux (Crétacé inférieur)
- Dolomies
- Chaux industrielle
- Calcaires bioclastiques (Faciès urgonien Craie d'Orgon)
- Calcaires bioclastiques sous couverture (Faciès urgonien Craie d'Orgon)
- Argiles (Eocène - Oligocène)
- Sables siliceux de l'Albo-Cénomaniens sous couverture
- Sables siliceux de l'Albo-Cénomaniens
- Site classé

Schéma Régional des Carrières de Provence Alpes Côte d'Azur

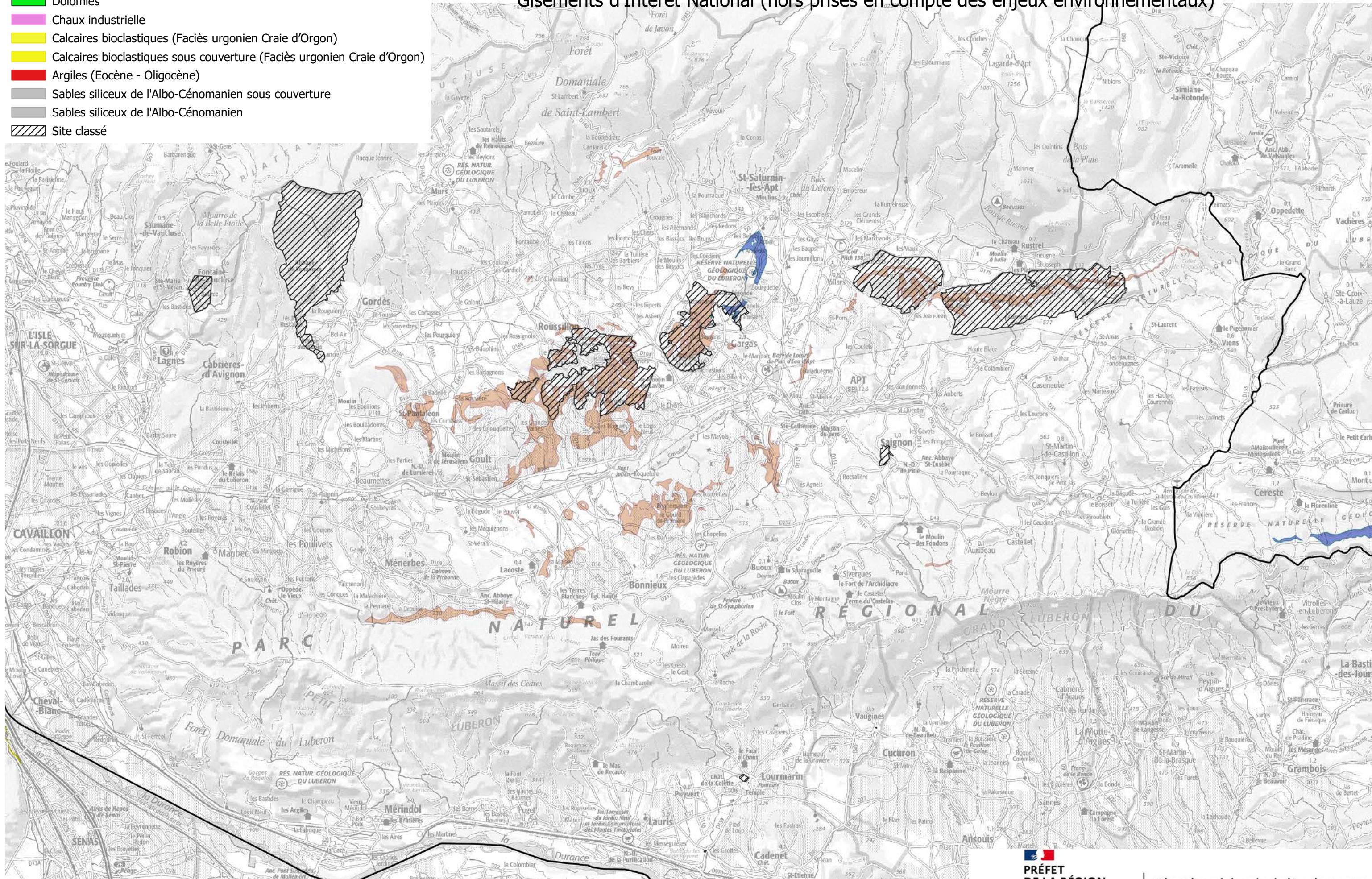
Gisements d'Intérêt National (hors prises en compte des enjeux environnementaux)



DREAL PACA - 36 Boulevard des Dames - Marseille
 Adresse postale : 16 RUE ZATTARA - CS 70248 - 13331 MARSEILLE CEDEX 3
www.developpement-durable.gouv.fr

**PREFET
 DE LA REGION
 PROVENCE-ALPES-
 CÔTE D'AZUR**
 Liberté
 Egalité
 Fraternité

**Direction régionale de l'environnement,
 de l'aménagement et du logement**

- Gypse
- Sables ocreux (Crétacé inférieur)
- Dolomies
- Chaux industrielle
- Calcaires bioclastiques (Faciès urgonien Craie d'Orgon)
- Calcaires bioclastiques sous couverture (Faciès urgonien Craie d'Orgon)
- Argiles (Eocène - Oligocène)
- Sables siliceux de l'Albo-Cénomaniens sous couverture
- Sables siliceux de l'Albo-Cénomaniens
- Site classé

Schéma Régional des Carrières de Provence Alpes Côte d'Azur Gisements d'Intérêt National (hors prises en compte des enjeux environnementaux)

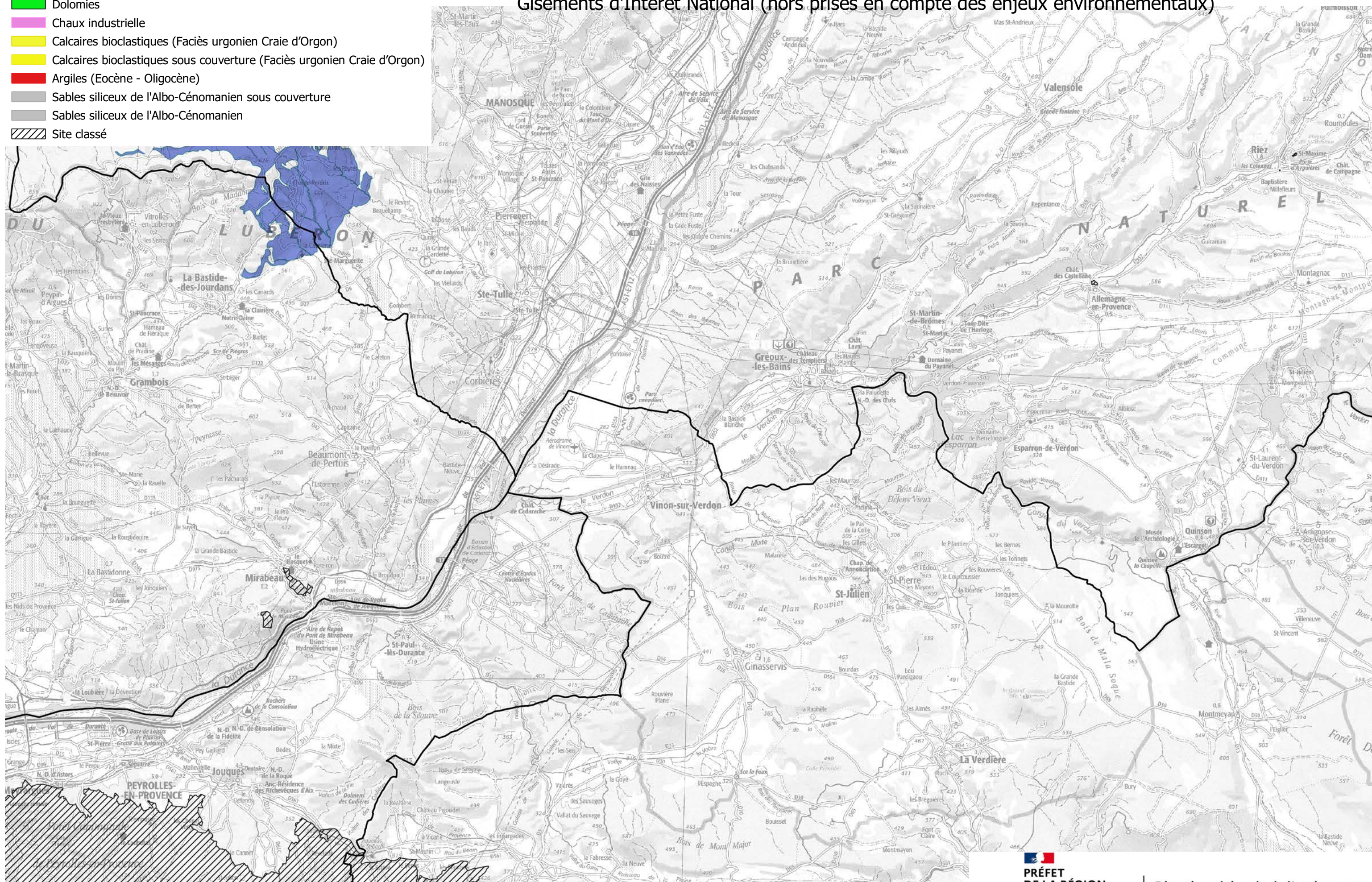

0 1 2 km

carte N° 23

DREAL PACA -36 Boulevard des Dames - Marseille
Adresse postale : 16 RUE ZATTARA - CS 70248 - 13331 MARSEILLE CEDEX 3
www.developpement-durable.gouv.fr



**PRÉFET
DE LA RÉGION
PROVENCE-ALPES-
CÔTE D'AZUR**
*Liberté
Égalité
Fraternité*

**Direction régionale de l'environnement,
de l'aménagement et du logement**

- Gypse
- Sables ocreux (Crétacé inférieur)
- Dolomies
- Chaux industrielle
- Calcaires bioclastiques (Faciès urgonien Craie d'Orgon)
- Calcaires bioclastiques sous couverture (Faciès urgonien Craie d'Orgon)
- Argiles (Eocène - Oligocène)
- Sables siliceux de l'Albo-Cénomaniens sous couverture
- Sables siliceux de l'Albo-Cénomaniens
- Site classé

Schéma Régional des Carrières de Provence Alpes Côte d'Azur

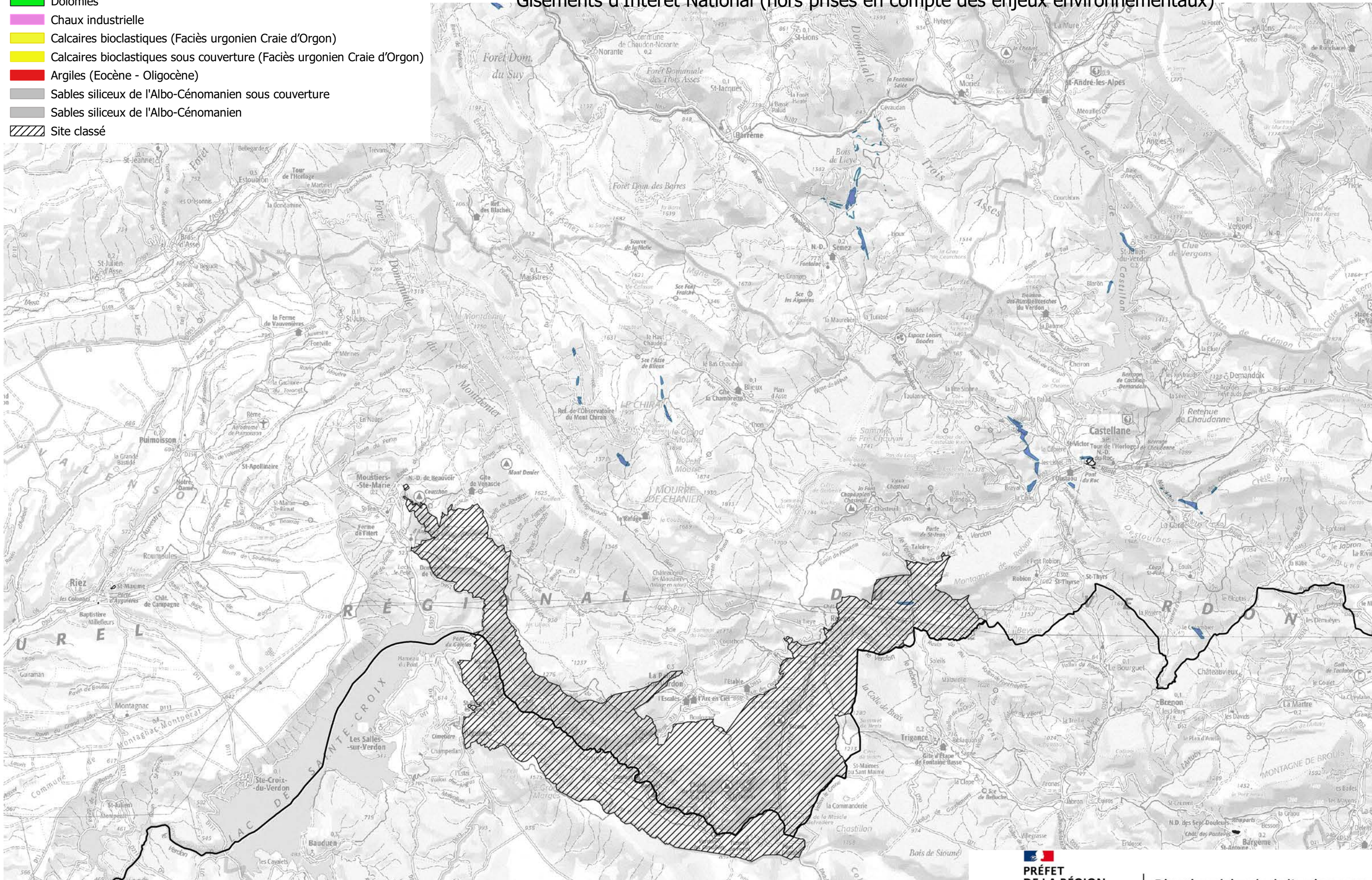
Gisements d'Intérêt National (hors prises en compte des enjeux environnementaux)



0 1 2 km

carte N° 24

DREAL PACA - 36 Boulevard des Dames - Marseille
 Adresse postale : 16 RUE ZATTARA - CS 70248 - 13331 MARSEILLE CEDEX 3
www.developpement-durable.gouv.fr

**PRÉFET
 DE LA RÉGION
 PROVENCE-ALPES-
 CÔTE D'AZUR**
 Liberté
 Egalité
 Fraternité

**Direction régionale de l'environnement,
 de l'aménagement et du logement**

- Gypse
- Sables ocreux (Crétacé inférieur)
- Dolomies
- Chaux industrielle
- Calcaires bioclastiques (Faciès urgonien Craie d'Orgon)
- Calcaires bioclastiques sous couverture (Faciès urgonien Craie d'Orgon)
- Argiles (Eocène - Oligocène)
- Sables siliceux de l'Albo-Cénomaniens sous couverture
- Sables siliceux de l'Albo-Cénomaniens
- Site classé

Schéma Régional des Carrières de Provence Alpes Côte d'Azur Gisements d'Intérêt National (hors prises en compte des enjeux environnementaux)

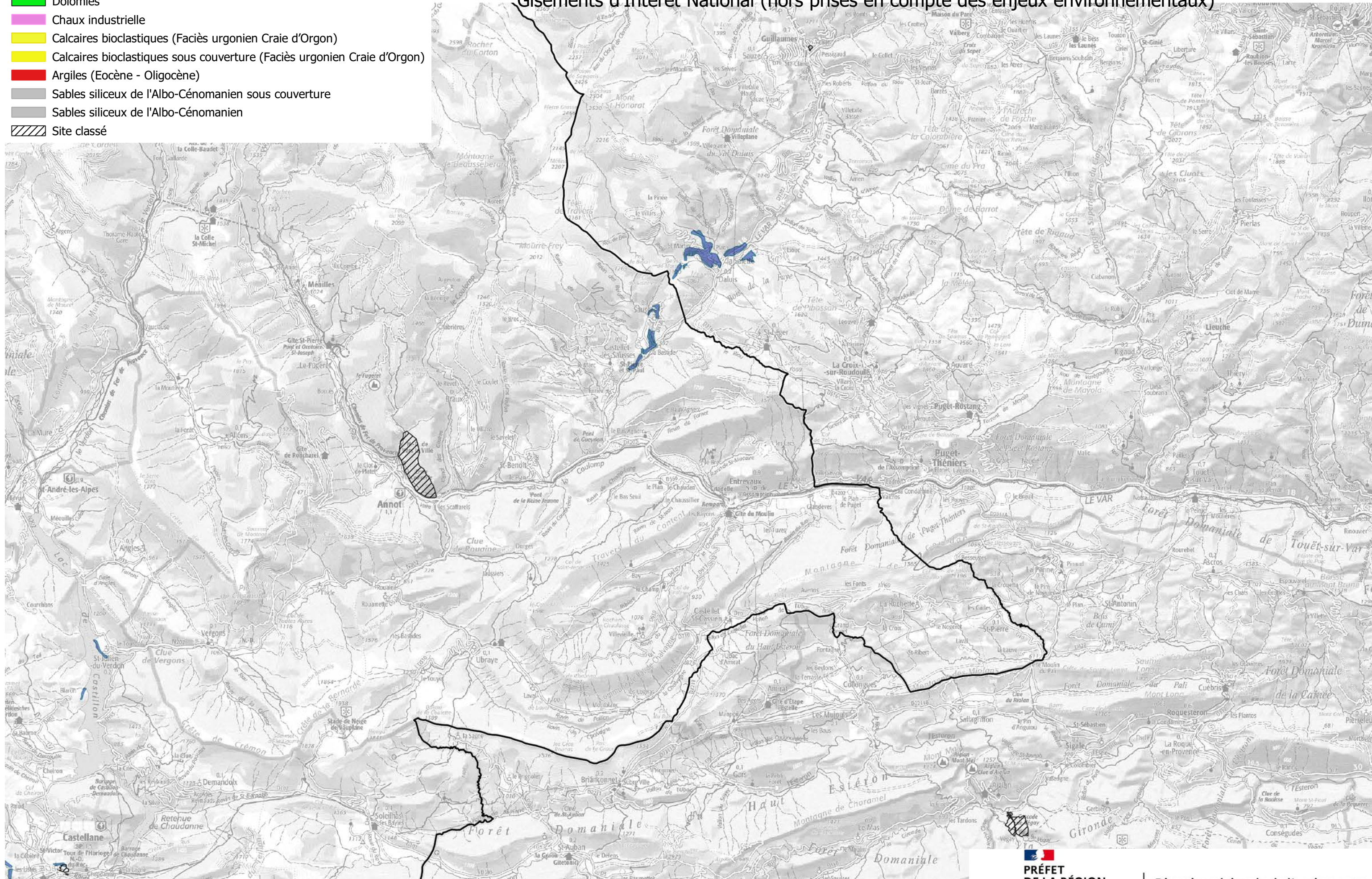

0 1 2 km

carte N° 25

DREAL PACA - 36 Boulevard des Dames - Marseille
 Adresse postale : 16 RUE ZATTARA - CS 70248 - 13331 MARSEILLE CEDEX 3
www.developpement-durable.gouv.fr

**PREFET
 DE LA REGION
 PROVENCE-ALPES-
 CÔTE D'AZUR**
 Liberté
 Egalité
 Fraternité

**Direction régionale de l'environnement,
 de l'aménagement et du logement**