



5 et 6 - Buse Ø400 et fossé enherbé



7 - absence de confection, cours d'eau dévié en amont, fossé qui s'efface progressivement à l'angle Nord-Est du site



8 - Buse Ø400 et cadre / ruisseau Pas de Redon

DEMANDE D'AVANCEMENT DU CAS EN VUE DE LA REALISATION D'UNE EVALUATION ENVIRONNEMENTALE - CLERMONT		Client : TRIGNAT RESIDENCE
PHOTOGRAPHIES DU PAS DE REDON		
Dossier n° : 17ME05044 Version : 1.0 Echéance : 04/02/2017		



Images ©2017 Google, Données cartographiques ©2017 Google - Conditions

DEMANDE D'EXERCICE D'ACTIVITE PROFESSIONNELLE A LA REALISATION D'UNE EVALUATION ENVIRONNEMENTALE - CLIENT (R)		Client : TRIGNAT RESIDENCE
PHOTOGRAPHIES DE L'ENVIRONNEMENT DU SITE D'ETUDE (Fond : vue aérienne, GOOGLE MAP 2017)		
Dossier n° : 17MEED044	Echelle : Graphique	Date : 06/03/2017
Version : 1.0		Etabli par : SH

Les photographies présentées en pages suivantes sont datées du 07/03/17.



Vue 1 : Parking



Placette

Vue 2 : Placette et logements collectifs



Vue 3 : Chemin piéton et logements collectifs



Vue 4 : Logements collectifs

CERTIFICAT D'EXAMEN DU CAS PAVE CAS PRÉALABLE À LA RÉALISATION D'UNE ÉVALUATION ENVIRONNEMENTALE - CHERBOURG		Client : TRIGNAT RESIDENCE
PHOTOGRAPHIES DE L'ENVIRONNEMENT DU SITE D'ETUDE		
Dossier n° : 17ME06044 Version : 1.0 Etabli par : SH	Echelle : Graphique Date : 06/02/2017	



Vue 5 : Maisons individuelles



Vue 6 : Logements collectifs

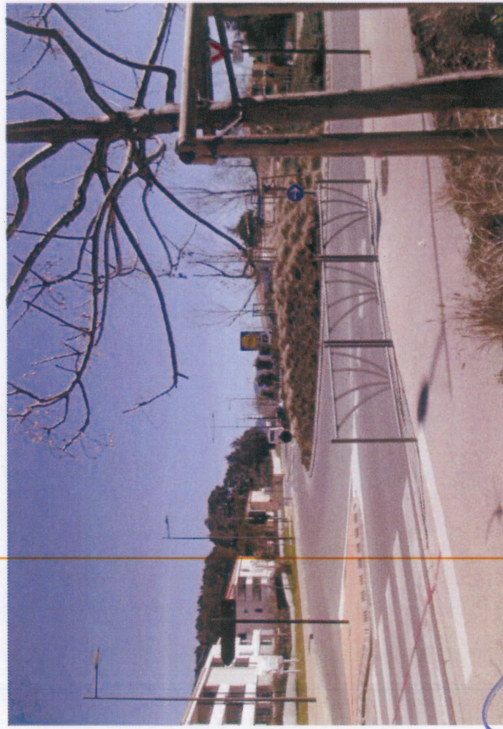

Vue 7 : Rond-Point



Vue 8 : Espaces en friche

DEMARCHE D'EXAMEN AU CAS PAR CAS PREALABLE A LA REALISATION D'UNE EVALUATION ENVIRONNEMENTALE - CHERBOURG		Client : TRIGNAT RESIDENCE	
PHOTOGRAPHIES DE L'ENVIRONNEMENT DU SITE D'ETUDE		Dossier n° : 17ME0044 Version : 1.0 Editeur : SH	
		Echelle : Graphique Date : 06/02/2017	



Vue 9 : Espaces en friches

DEMANDE D'EXAMEN AU CAS PAR CAS PREALABLE A LA REALISATION D'UNE EVALUATION ENVIRONNEMENTALE - CIBERS (B)		Cliant : TRIGNAT RESIDENCE
PHOTOGRAPHIES DE L'ENVIRONNEMENT DU SITE D'ETUDE		
Dossier n° : 17ME000444 Version : 1.1 Echelle : 2/4	Echelle : Graphique Date : 06/02/2017	

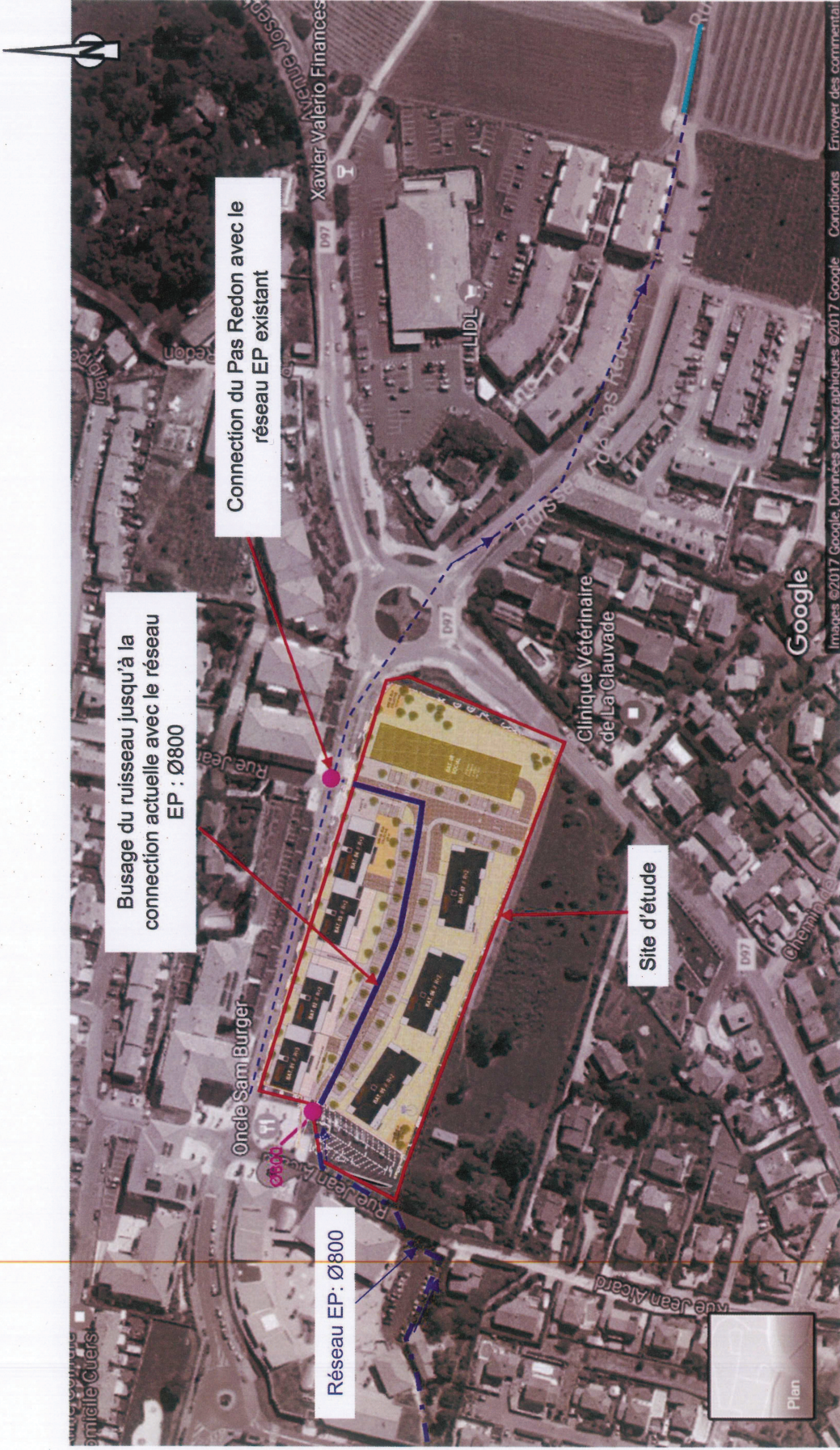

Ruisseau de Pas de Redon section aérienne

Réseau d'eaux pluviales communal

Sens des écoulements

CHARENNE ÉVALUATION DES RISQUES ÉCARTILLES À LA DÉCLARATION D'INTENTION DE ÉVALUER L'IMPACT ENVIRONNEMENTAL D'UN PROJET	Client : TRIGNAT RESIDENCE	
SCHEMA DE PRINCIPE DU BUSAGE DU COURS D'EAU (Fond : vue aérienne, GOOGLE MAP 2017)		
Dossier n° : 17MIE00046 Version : 1.0 Échelle : Graphique Date : 08/02/2017		