

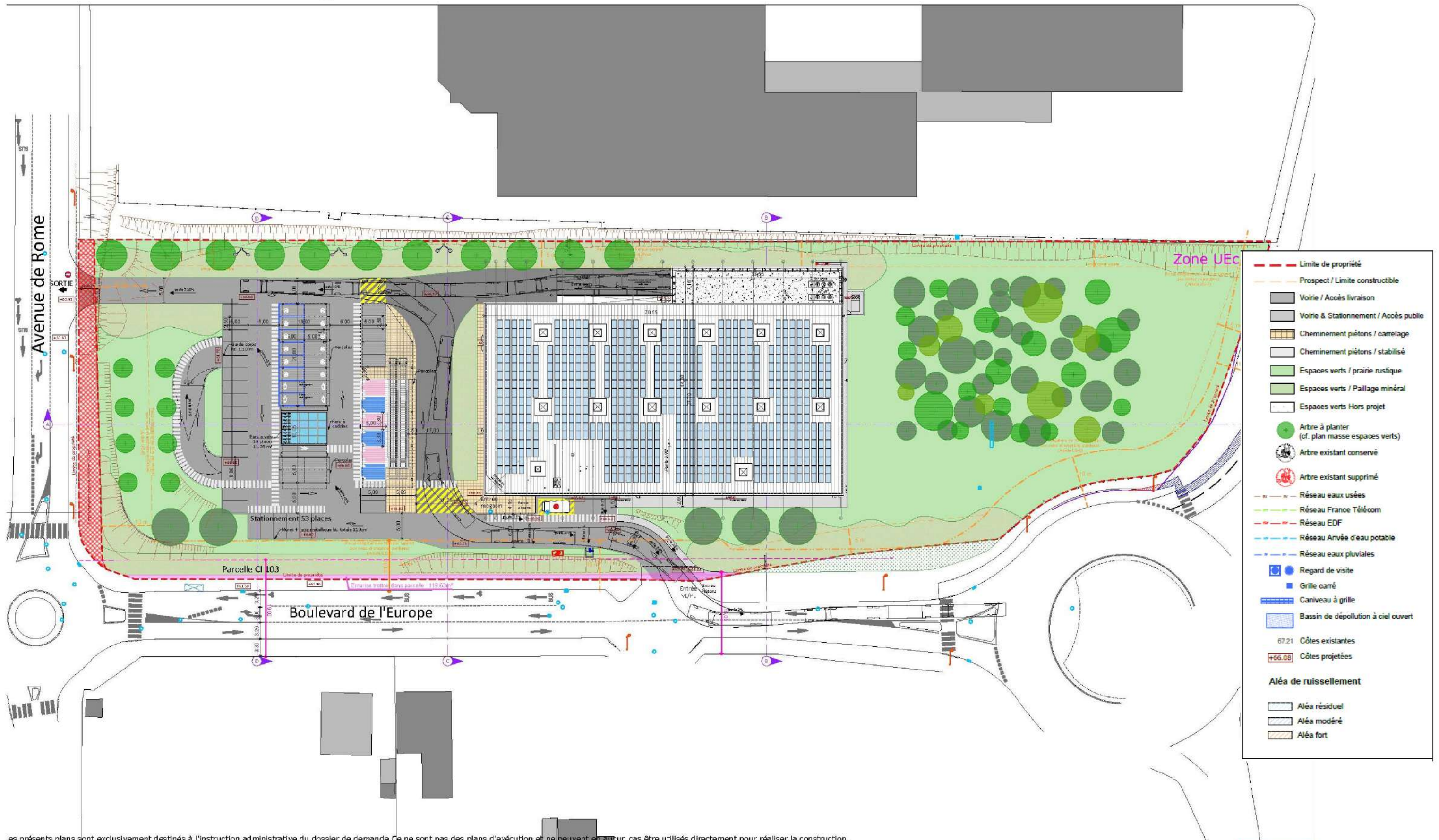

Lidl
Création d'une surface commerciale - Commune de Vitrolles
Plan de masse général



An4.1



Les présents plans sont exclusivement destinés à l'instruction administrative du dossier de demande. Ce ne sont pas des plans d'exécution et ne peuvent en aucun cas être utilisés directement pour réaliser la construction.

| | | | |
|------------|------------------------|---------|---------|
| PHASE | PC | DOSSIER | 74704 |
| DATE | 10/10/2019 | PLAN N° | PC39-7a |
| Ref. info. | PC39-7a_MassProjet_750 | INDICE | A |

Maître d'Ouvrage
SNC LIDL
LIDL PROVENCE
394 Chemin de Favary
13790 ROUSSET

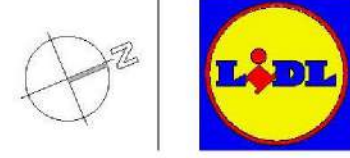

CREATION D'UN MAGASIN LIDL
12 Boulevard de l'Europe - 13127 VITROLLES

PLAN DE MASSE PROJET

ATELIER 4+ MARSEILLE
84, rue Borde - 13008 MARSEILLE
tel. 04.91.41.22.57
marseille@la4p.fr



ECHELLE 1/650ème

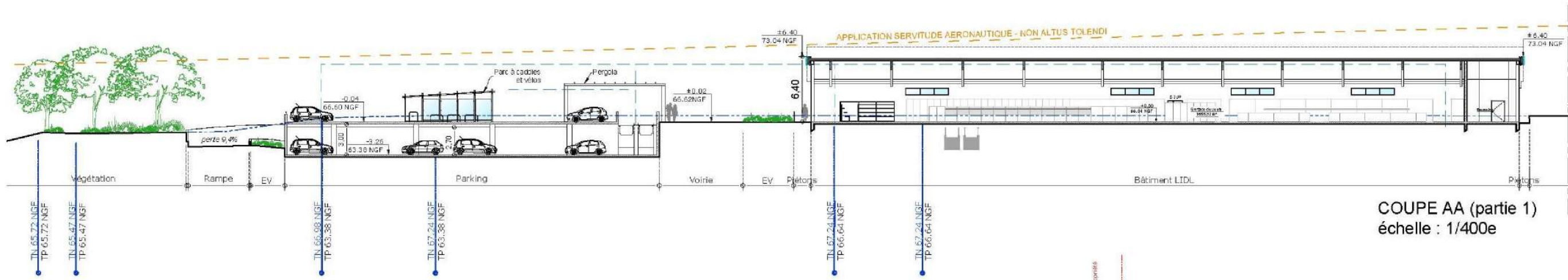

COUPE AA (partie 1)
échelle : 1/400e

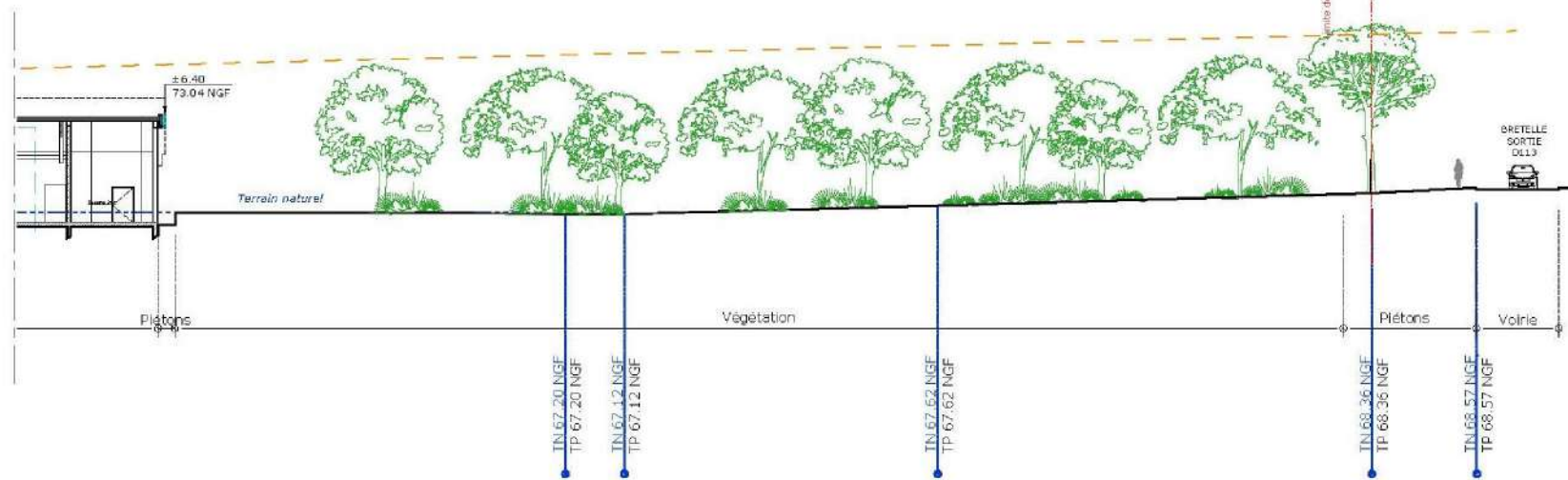

COUPE AA (partie 2)
échelle : 1/400e

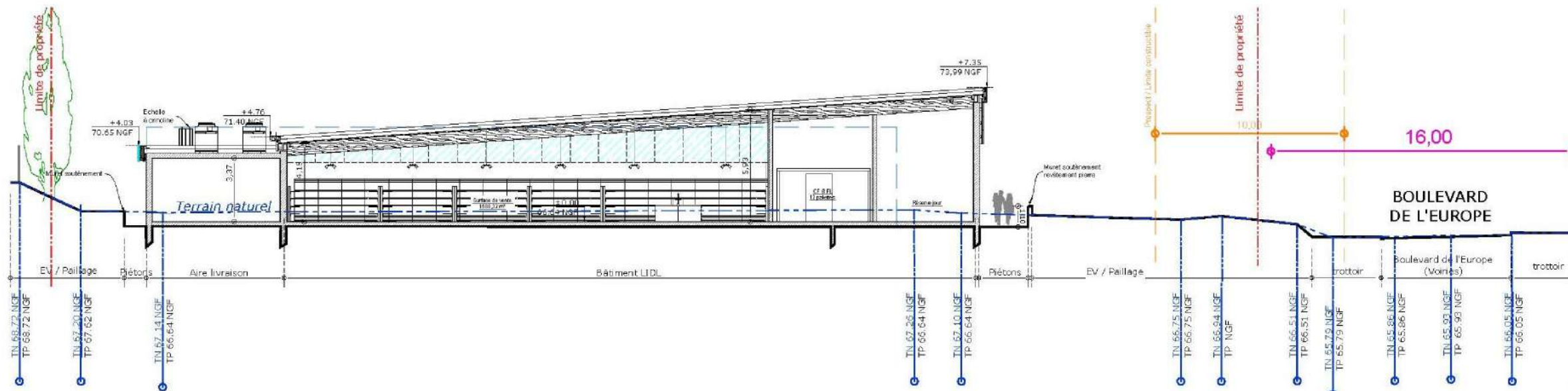

COUPE BB
échelle : 1/250e

Les présents plans sont exclusivement destinés à l'instruction administrative du dossier de demande. Ce ne sont pas des plans d'exécution et ne peuvent en aucun cas être utilisés directement pour réaliser la construction.

| | | | |
|------------|--------------|---------|-------|
| PHASE | PC | DOSSIER | 74704 |
| DATE | 10/10/2019 | PLAN N° | PC 3a |
| Ref. info. | PC3a_CoupesT | INDICE | A |

Maître d'Ouvrage
SNC LIDL
LIDL PROVENCE
394 Chemin de Favary
13790 ROUSSET



CREATION D'UN MAGASIN LIDL
12 Boulevard de l'Europe - 13127 VITROLLES
COUPES SUR TERRAIN AA ET BB

ATELIER 4+ MARSEILLE
84, rue Borde - 13008 MARSEILLE
tel. 04.91.41.22.57
marseille@la4p.fr
ECHELLE 1/400ème
1/250ème





Lidl
Création d'une surface commerciale - Commune de Vitrolles
Plan de masse - coupes CC et DD

An4.3

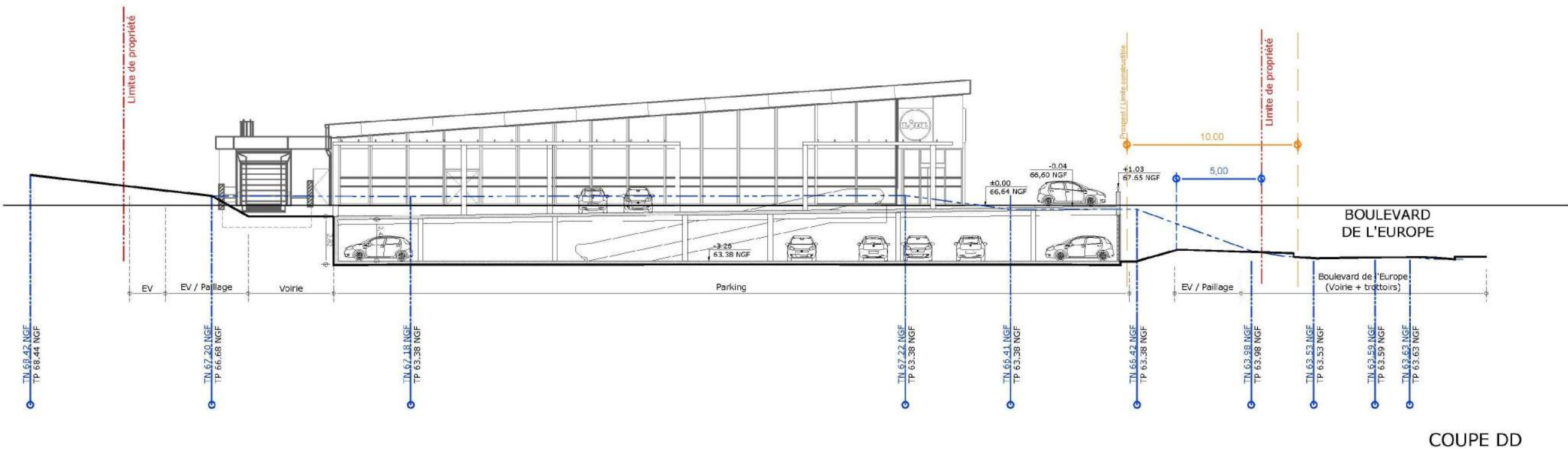
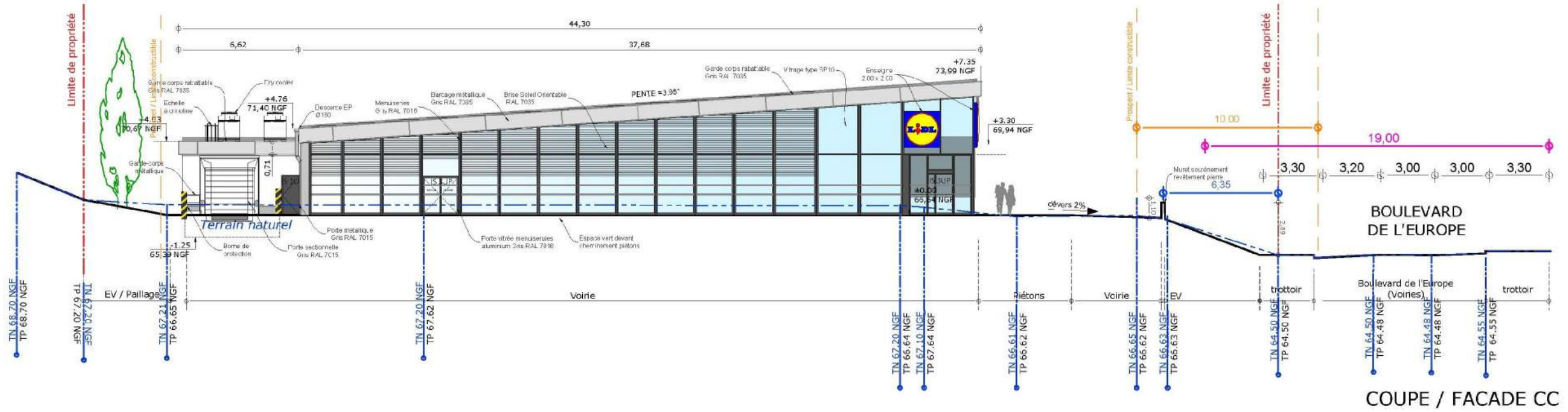

Les présents plans sont exclusivement destinés à l'instruction administrative du dossier de demande. Ce ne sont pas des plans d'exécution et ne peuvent en aucun cas être utilisés directement pour réaliser la construction.

| | | | |
|------------|-------------|---------|-------|
| PHASE | PC | DOSSIER | 74704 |
| DATE | 10/10/2019 | PLAN N° | PC 3b |
| Ref. info. | PC3b_CoupeL | INDICE | A |

Maître d'Ouvrage
SNC LIDL
LIDL PROVENCE
394 Chemin de Favary
13790 ROUSSET



CREATION D'UN MAGASIN LIDL
12 Boulevard de l'Europe - 13127 VITROLLES
COUPES SUR TERRAIN CC et DD

ATELIER 4+ MARSEILLE
84, rue Borda - 13008 MARSEILLE
tel. 04.91.41.22.57
marseille@la4p.fr



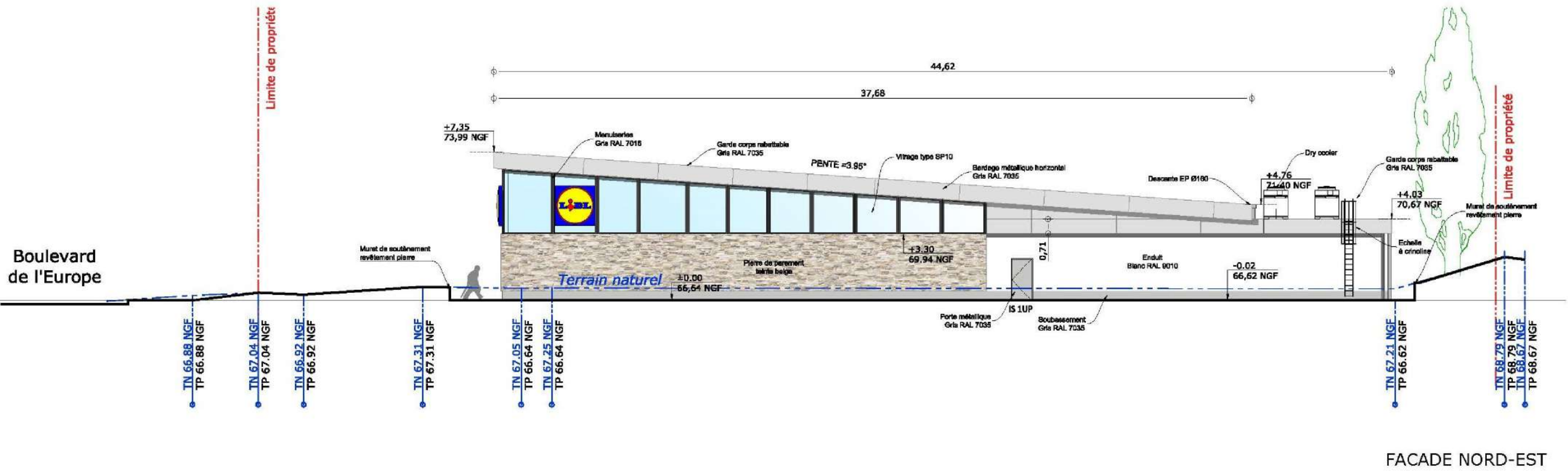
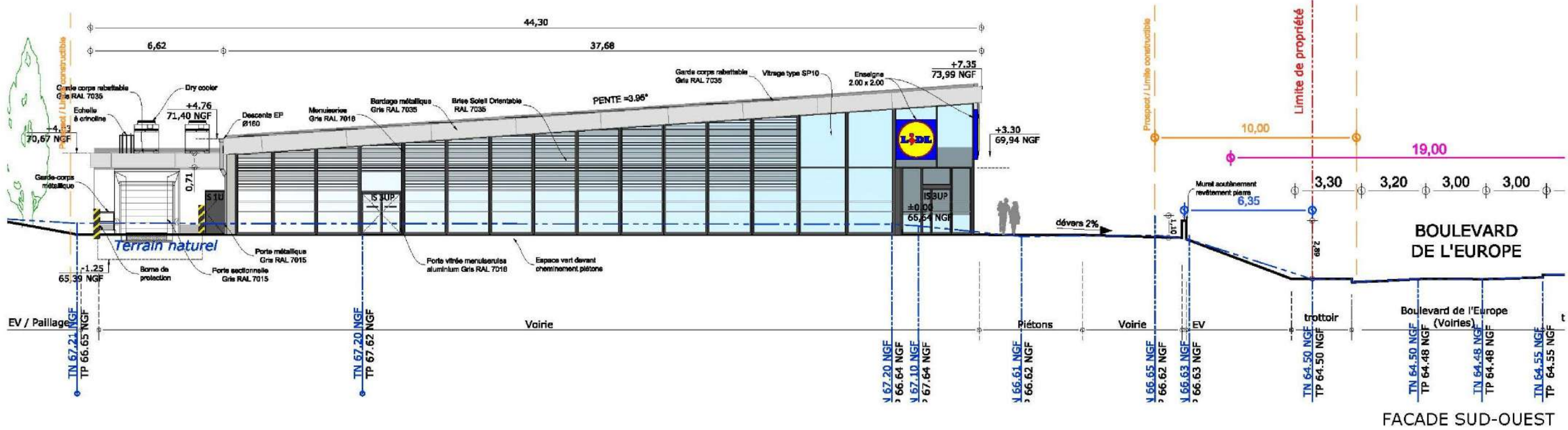

Les présents plans sont exclusivement destinés à l'instruction administrative du dossier de demande. Ce ne sont pas des plans d'exécution et ne peuvent en aucun cas être utilisés directement pour réaliser la construction.

| | | | |
|------------|-------------------|---------|-------|
| PHASE | PC | DOSSIER | 74704 |
| DATE | 10/10/2019 | PLAN N° | PC 5c |
| Ref. info. | PC5c_Façade SO NE | INDICE | A |

Maître d'Ouvrage
SNC LIDL
LIDL PROVENCE
394 Chemin de Favary
13790 ROUSSET



CREATION D'UN MAGASIN LIDL
12 Boulevard de l'Europe - 13127 VITROLLES
FACADES SUD-OUEST ET NORD-EST

ATELIER 4+ MARSEILLE
84, rue Borde - 13008 MARSEILLE
tel. 04.91.41.22.57
marseille@la4p.fr

lesateliers
4+

ECHELLE 1/200ème



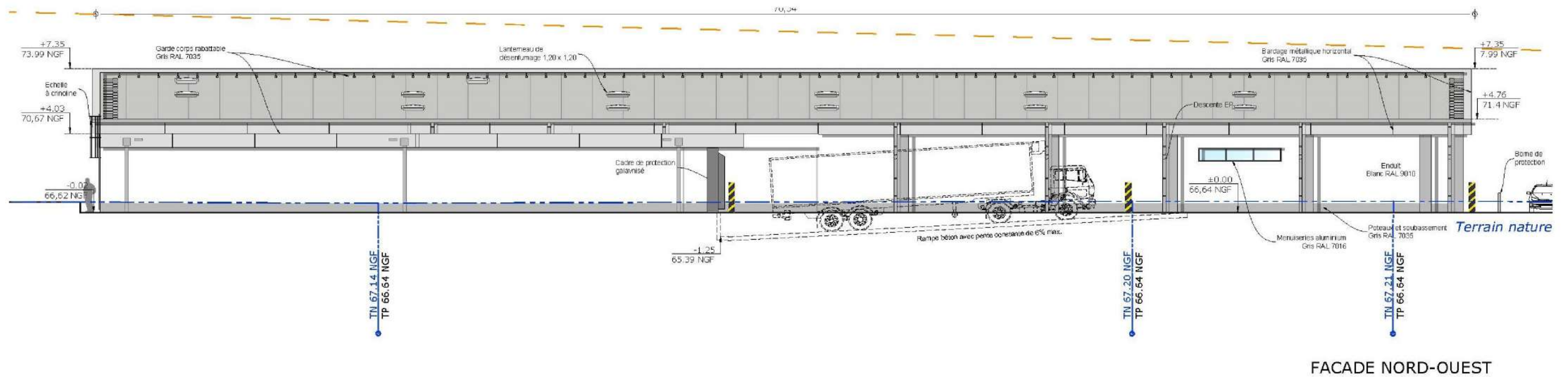
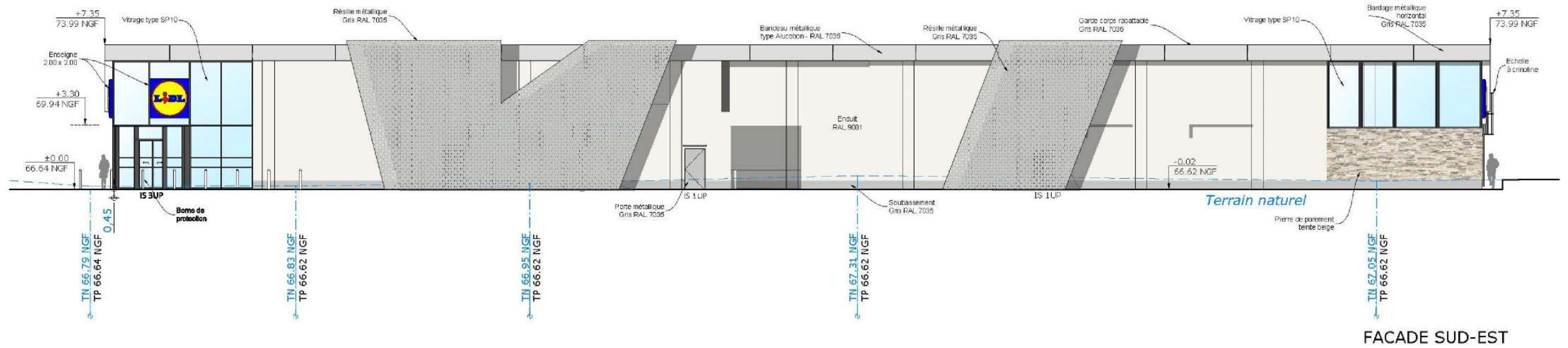

Les présents plans sont exclusivement destinés à l'instruction administrative du dossier de demande. Ce ne sont pas des plans d'exécution et ne peuvent en aucun cas être utilisés directement pour réaliser la construction.

| | | | |
|------------|-------------------|---------|-------|
| PHASE | PC | DOSSIER | 74704 |
| DATE | 08/10/2019 | PLAN N° | PC 5d |
| Ref. info. | PC5d_Façade SE NO | INDICE | A |

Maître d'Ouvrage
SNC LIDL
LIDL PROVENCE
394 Chemin de Favary
13790 ROUSSET



CREATION D'UN MAGASIN LIDL
12 Boulevard de l'Europe - 13127 VITROLLES
FACADES SUD-EST ET NORD-OUEST

ATELIER 4+ MARSEILLE
84, rue Borde - 13008 MARSEILLE
tel. 04.91.41.22.57
marseille@la4p.fr
ECHELLE 1/200ème





Lidl
Création d'une surface commerciale - Commune de Vitrolles
Plan de masse - Rez-de-chaussée

An4.6

Surface de plancher = 2780.67 m²
(dont RDC = 2713.44 m² et R+1 = 67.23 m²)
Surface de vente = 1688.32 m²

NOTA : Dans les sanitaires
La couleur des murs et des portes seront choisies pour avoir un contraste visuel suffisant
pour les personnes ayant une déficience visuelle.

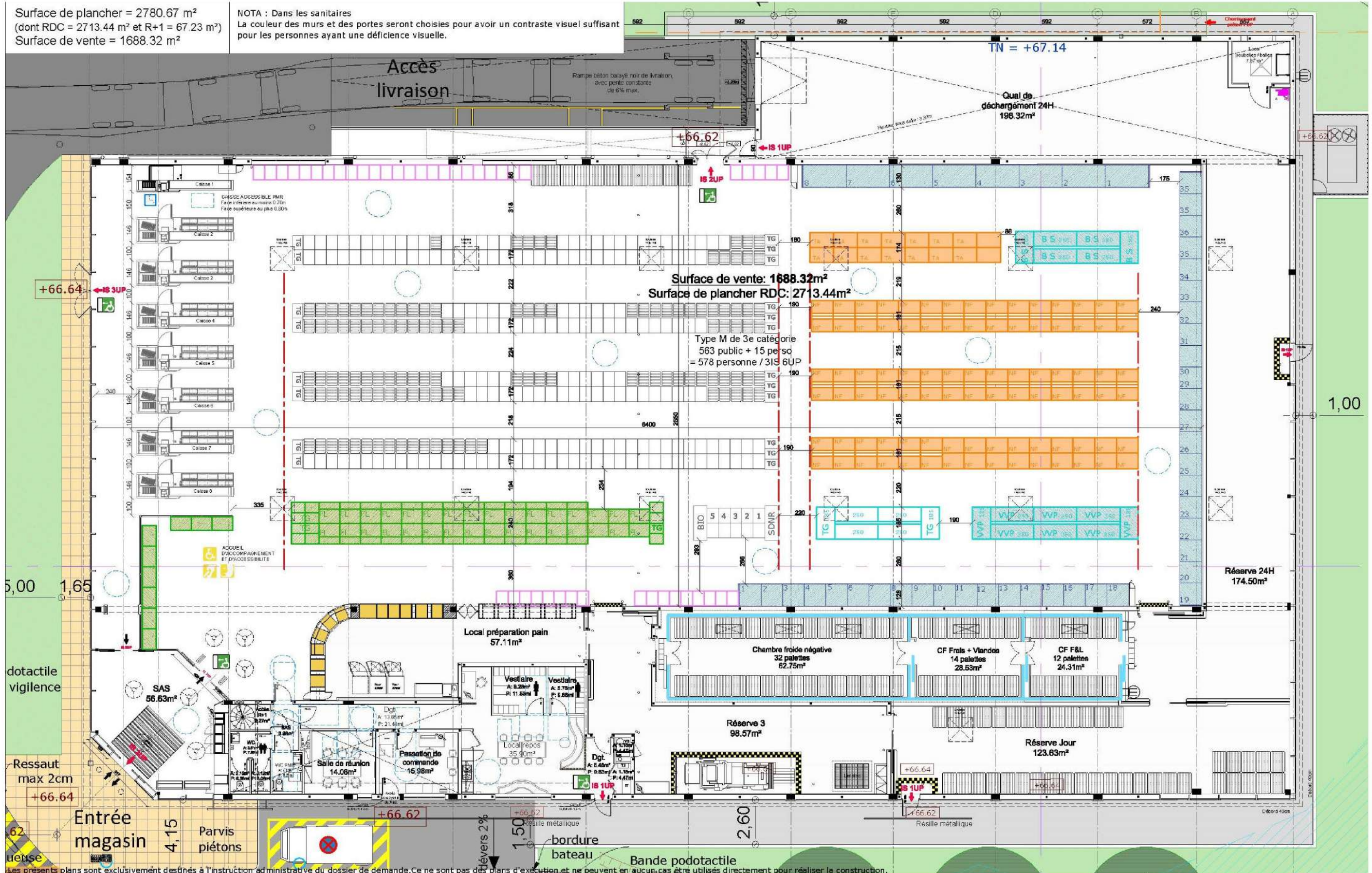

Les présents plans sont exclusivement destinés à l'instruction administrative du dossier de demande. Ce ne sont pas des plans d'exécution et ne peuvent en aucun cas être utilisés directement pour réaliser la construction.

| | | | |
|------------|--------------|---------|---------|
| PHASE | PC | DOSSIER | 74704 |
| DATE | 10/10/2019 | PLAN N° | PC39-8a |
| Ref. info. | PC39-8a_Niv0 | INDICE | A |

Maitre d'Ouvrage
SNC LIDL
LIDL PROVENCE
394 Chemin de Favary
13790 ROUSSET



CREATION D'UN MAGASIN LIDL
12 Boulevard de l'Europe - 13127 VITROLLES
PLAN NIVEAU 0 PROJET

ATELIER 4+ MARSEILLE
84, rue Borde - 13008 MARSEILLE
tel. 04.91.41.22.57
marseille@la4p.fr

lesateliers 4+





Lidl
Création d'une surface commerciale - Commune de Vitrolles
Plan de masse - Niveau 1

An4.7

Surface de plancher = 2780.67 m²
(dont RDC = 2713.44 m² et R+1 = 67.23 m²)
Surface de vente = 1688.32 m²

Niveau 1 non accessible au public

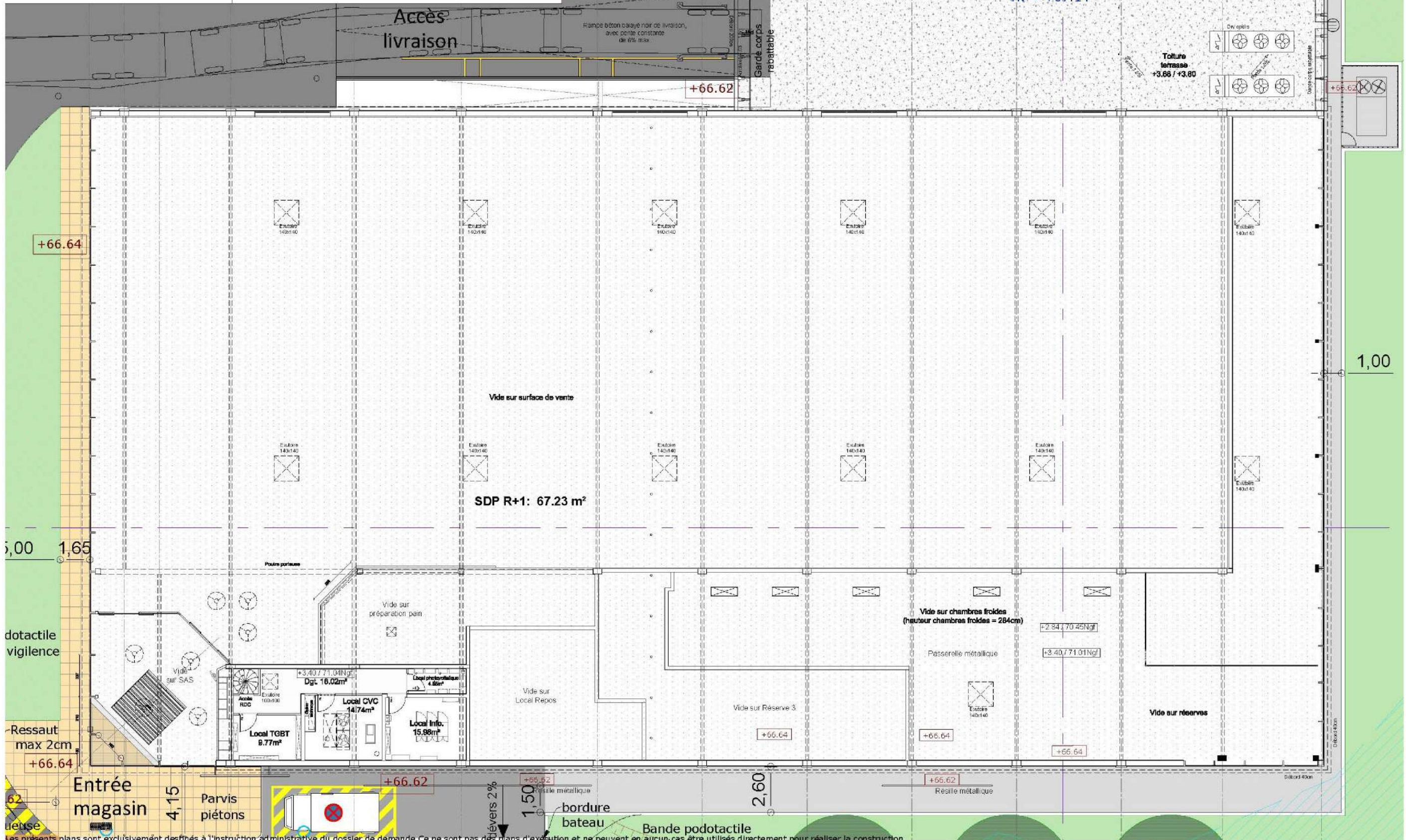

Les présents plans sont exclusivement destinés à l'instruction administrative du dossier de demande. Ce ne sont pas des plans d'exécution et ne peuvent en aucun cas être utilisés directement pour réaliser la construction.

| | | | |
|------------|--------------|---------|---------|
| PHASE | PC | DOSSIER | 74704 |
| DATE | 10/10/2019 | PLAN N° | PC39-8b |
| Ref. info. | PC39-8b_Niv1 | INDICE | A |

Maître d'Ouvrage
SNC LIDL
LIDL PROVENCE
394 Chemin de Favary
13790 ROUSSET

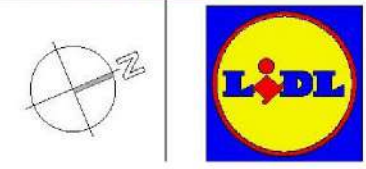

CREATION D'UN MAGASIN LIDL
12 Boulevard de l'Europe - 13127 VITROLLES
PLAN NIVEAU 1 PROJET

ATELIER 4+ MARSEILLE
84, rue Borde - 13008 MARSEILLE
tel. 04.91.41.22.57
marseille@la4p.fr
ECHELLE 1/200ème





Lidl

Création d'une surface commerciale - Commune de Vitrolles

Plan de masse - Principes d'assainissement pluvial

An4.8

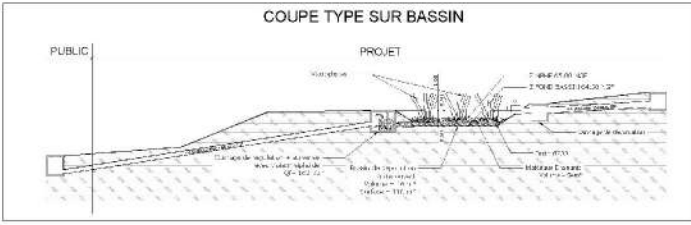
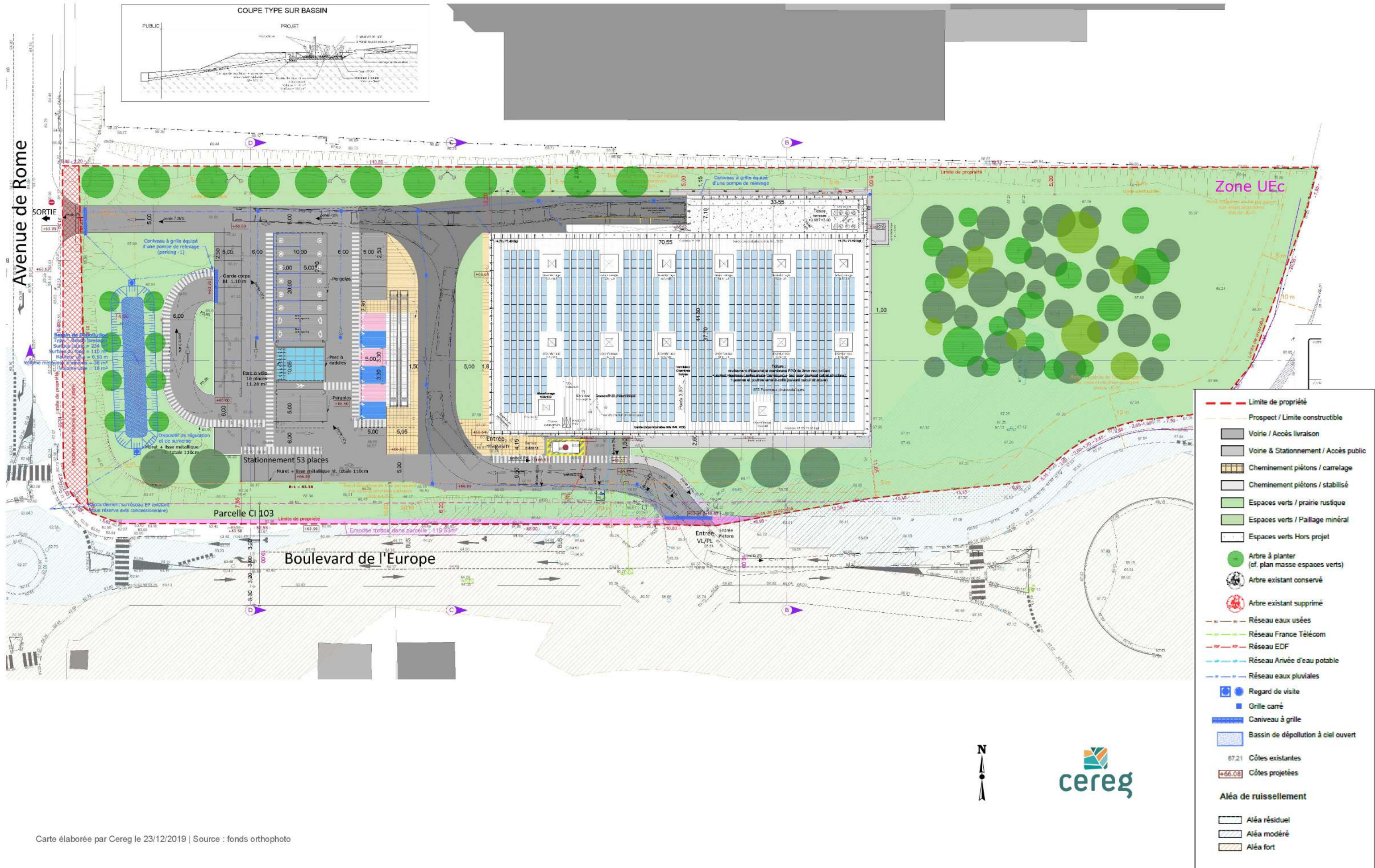

Legende

- Limite de propriété
- Prospect / Limite constructible
- Voie / Accès livraison
- Voie & Stationnement / Accès public
- Cheminement piétons / carrelage
- Cheminement piétons / stabilisé
- Espaces verts / prairie rustique
- Espaces verts / Paillage minéral
- Espaces verts Hors projet
- Arbre à planter (cf. plan masse espaces verts)
- Arbre existant conservé
- Arbre existant supprimé
- Réseau eaux usées
- Réseau France Télécom
- Réseau EDF
- Réseau Arrivée d'eau potable
- Réseau eaux pluviales
- Regard de visite
- Grille carré
- Caniveau à grille
- Bassin de dépollution à ciel ouvert
- 67.21 Côtes existantes
- +66.08 Côtes projetées
- Aléa de ruissellement**
- Aléa résiduel
- Aléa modéré
- Aléa fort



Lidl
 Création d'une surface commerciale - Commune de Vitrolles
 Plan de masse - Vue de dessus projetée - depuis le giratoire Sud-Est

An4.9



es présents plans sont exclusivement destinés à l'instruction administrative du dossier de demande. Ce ne sont pas des plans d'exécution et ne peuvent en aucun cas être utilisés directement pour réaliser la construction.

| | | | |
|------------|----------------|---------|-------|
| PHASE | PC | DOSSIER | 74704 |
| DATE | 10/10/2019 | PLAN N° | PC 6a |
| Ref. info. | PC6a_Insertion | INDICE | A |

Maître d'Ouvrage
SNC LIDL
 LIDL PROVENCE
 394 Chemin de Favary
 13790 ROUSSET



CREATION D'UN MAGASIN LIDL
 12 Boulevard de l'Europe - 13127 VITROLLES
INSERTION DANS LE SITE (1)

ATELIER 4+ MARSEILLE
 84, rue Borde - 13008 MARSEILLE
 tel. 04.91.41.22.57
 marseille@la4p.fr
 ECHELLE ---





Lidl
Création d'une surface commerciale - Commune de Vitrolles
Plan de masse - Vue de dessus projetée - depuis le giratoire Nord-Est

An4.10



Les présents plans sont exclusivement destinés à l'instruction administrative du dossier de demande. Ce ne sont pas des plans d'exécution et ne peuvent en aucun cas être utilisés directement pour réaliser la construction.

| | | | |
|------------|--------------------|---------|-------|
| PHASE | PC | DOSSIER | 74704 |
| DATE | 10/10/2019 | PLAN N° | PC 6b |
| Ref. info. | PC6b Insertion (2) | INDICE | A |

Maître d'Ouvrage
SNC LIDL
LIDL PROVENCE
394 Chemin de Favary
13790 ROUSSET



CREATION D'UN MAGASIN LIDL
12 Boulevard de l'Europe - 13127 VITROLLES
INSERTION DANS LE SITE (2)

ATELIER 4+ MARSEILLE
84, rue Borde - 13008 MARSEILLE
tel. 04.91.41.22.57
marseille@ia4p.fr



ECHELLE ---

