



Réalisation d'une Salle polyvalente et d'un Centre des Arts Martiaux à Lambesc

Maitre d'ouvrage:  
**Ville de LAMBESC**  
 Mandataire:  
**SPLA Pays d'Aix Territoires**

Maitre d'oeuvre:  
**Gulizzi Architecte**  
**Kanju**  
**Lamoureux&Ricciotti**  
**Oteis**  
**Venathec**

DOSSIER PIECES GRAPHIQUES APS

APD  
 Date : 19/09/2022

Echelle

Plans en O  
 BASE PHASE A

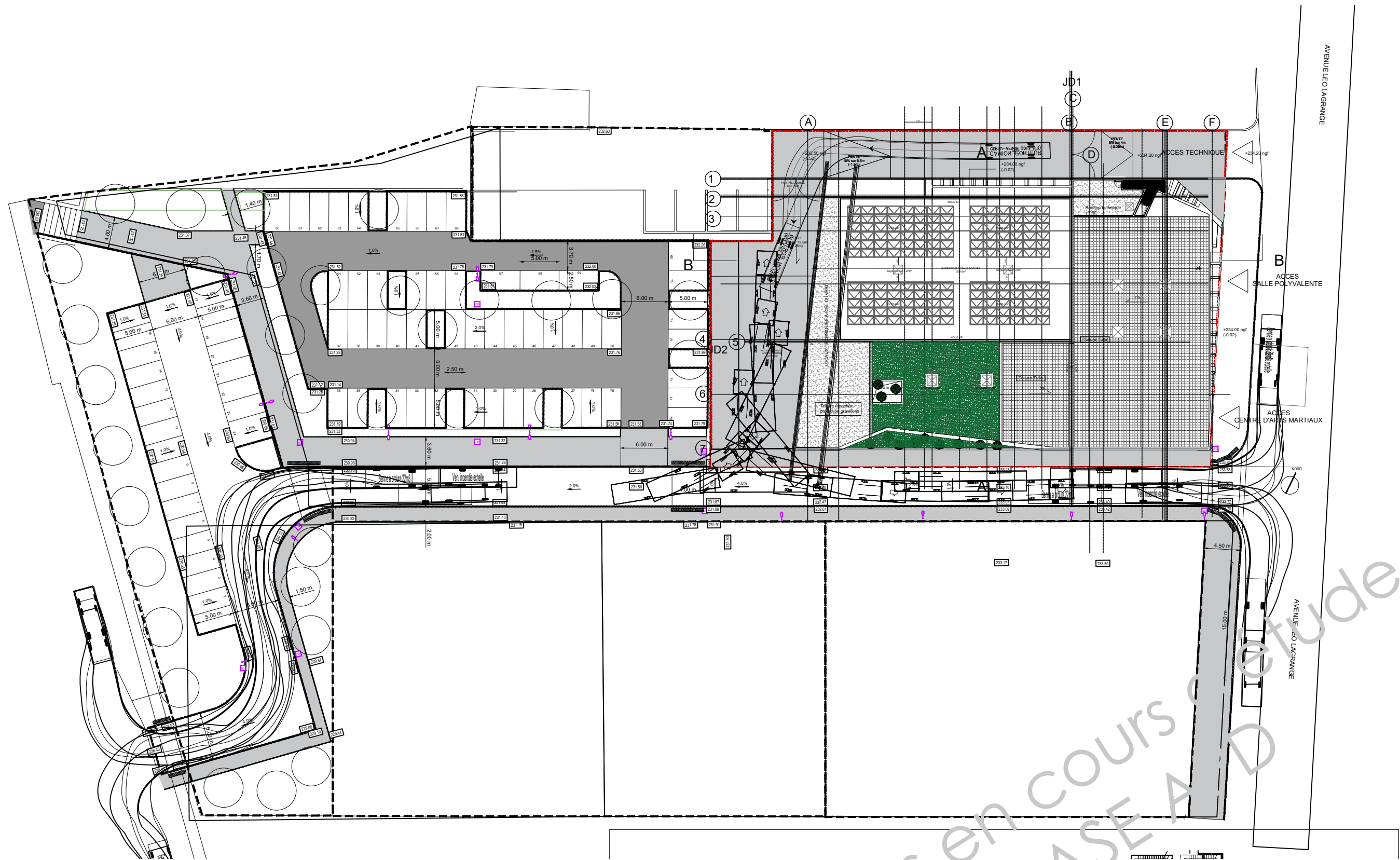

Réalisation d'une Salle polyvalente et d'un Centre des Arts Martiaux à Lambesc

Maitre d'ouvrage:  
**Ville de LAMBESC**  
 Mandataire:  
**SPLA Pays d'Aix Territoires**

Maitre d'oeuvre:  
**Gulizzi Architec**  
**Kanju**  
**Lamoureux&Ricciotti**  
**Oteis**  
**Venathec**

Plan de masse

APD  
 Date : 19/09/2022

Echelle 1/500

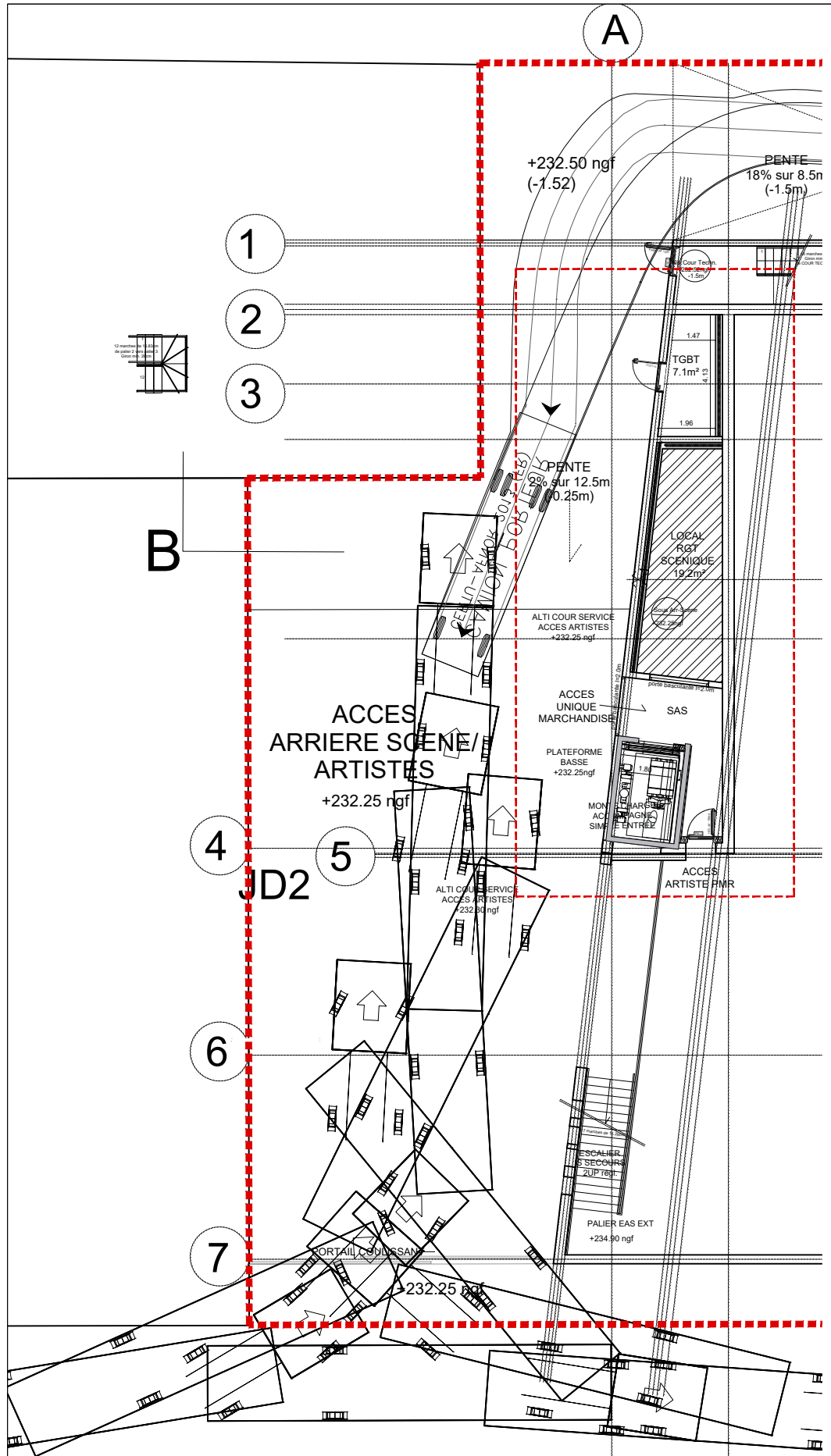

ZOOM SUR ZONE 1/200

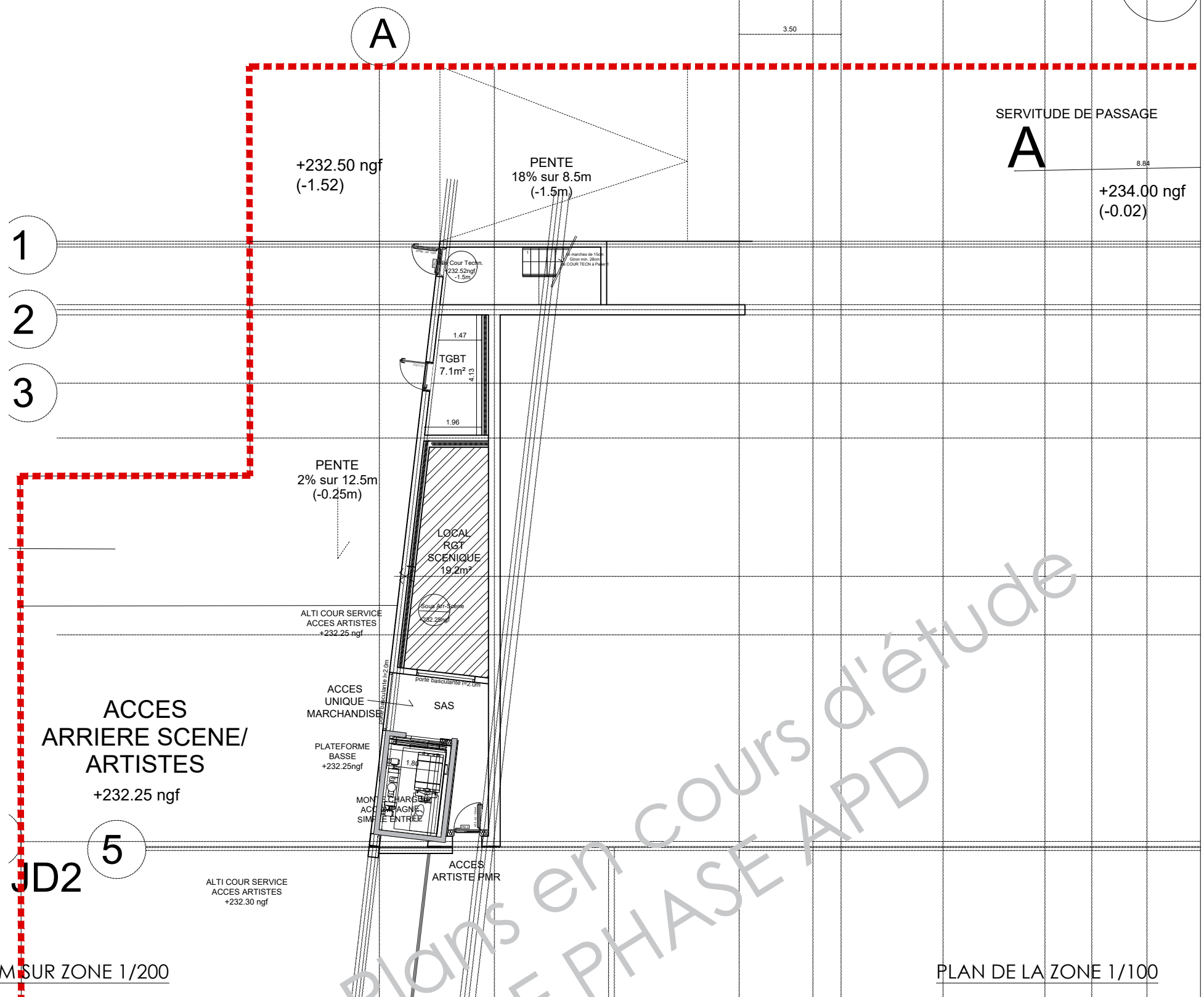

PLAN DE LA ZONE 1/100

Réalisation d'une Salle polyvalente et d'un Centre des Arts Martiaux à Lambesc

Maitre d'ouvrage:  
**Ville de LAMBESC**  
 Mandataire:  
**SPLA Pays d'Aix Territoires**

Maitre d'oeuvre:  
**Gulizzi Architec**  
**Kanju**  
**Lamoureux&Ricciotti**  
**Oteis**  
**Venathec**

Plan du Rez-de-Cour	
APD	
Date : 19/09/2022	
Echelle 1/200 et 1/100	

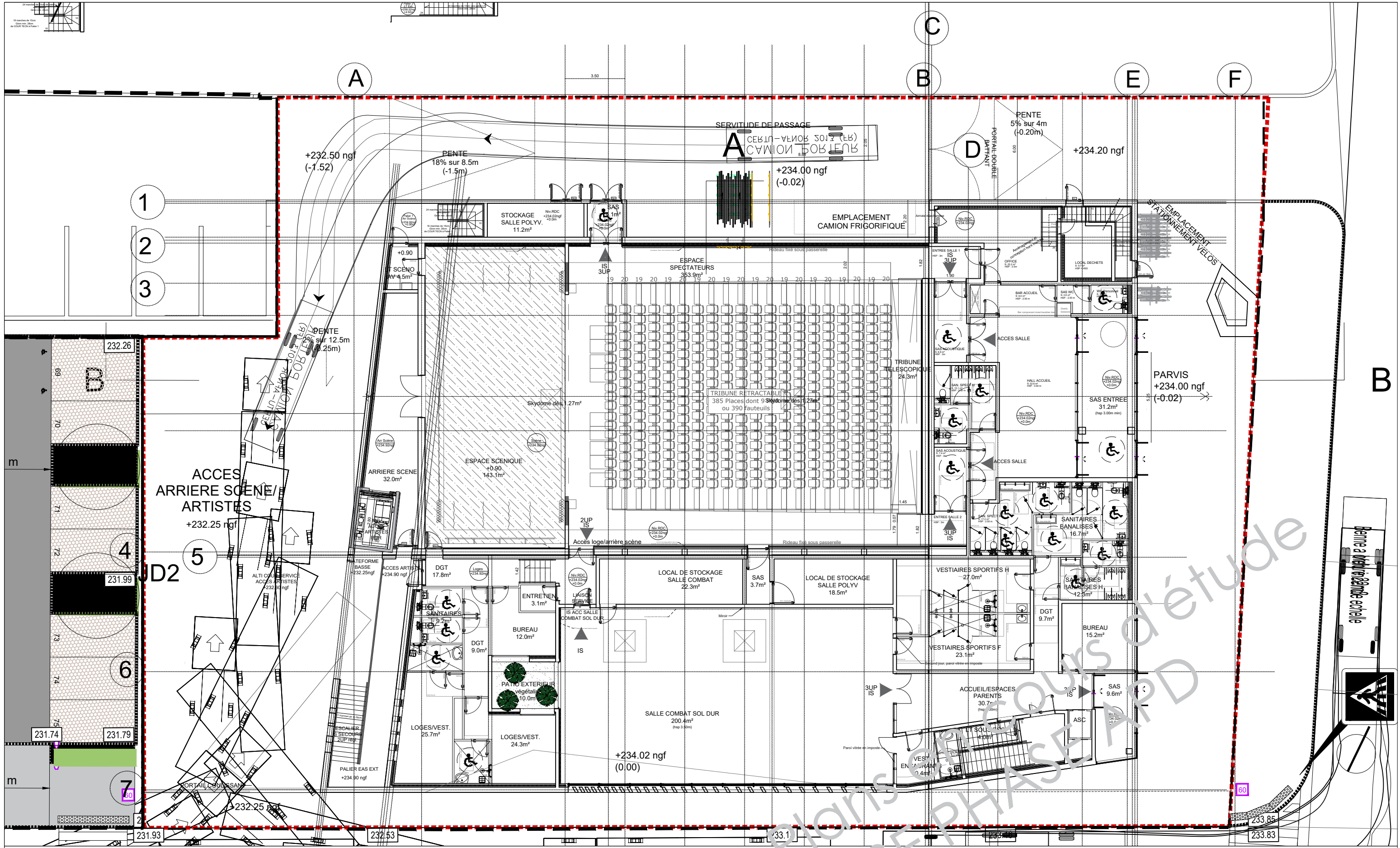

Réalisation d'une Salle polyvalente et d'un Centre des Arts Martiaux à Lambesc

Maitre d'ouvrage:  
**Ville de LAMBESC**  
 Mandataire:  
**SPLA Pays d'Aix Territoires**

Maitre d'oeuvre:  
**Gulizzi Architecte**  
**Kanju**  
**Lamoureux&Ricciotti**  
**Oteis**  
**Venathec**

Plan du RDC

APD  
 Date : 19/09/2022

Echelle 1/200

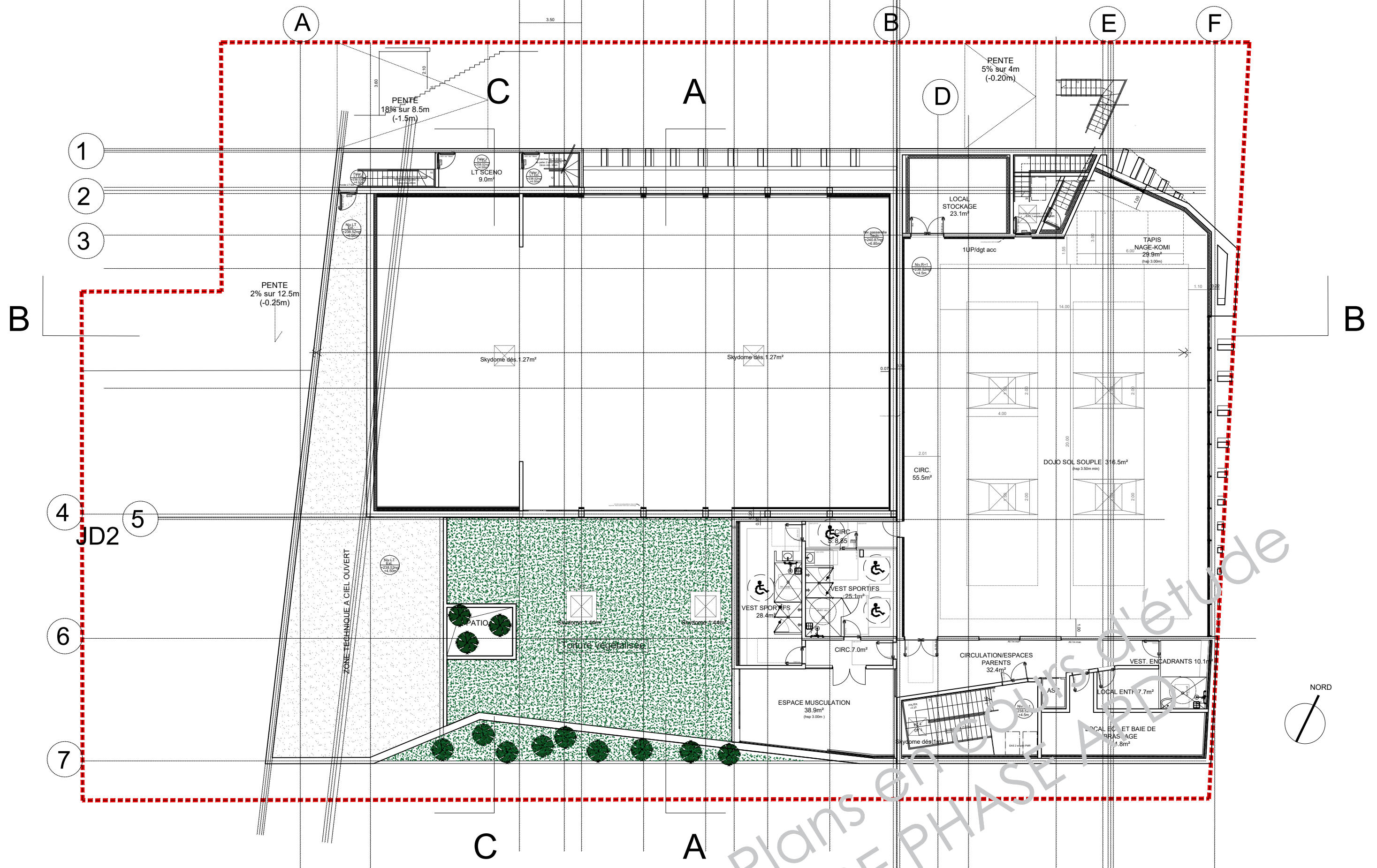

Réalisation d'une Salle polyvalente et d'un Centre des Arts Martiaux à Lambesc

Maitre d'ouvrage:  
**Ville de LAMBESC**  
 Mandataire:  
**SPLA Pays d'Aix Territoires**

Maitre d'oeuvre:  
**Gulizzi Architecte**  
**Kanju**  
**Lamoureux&Ricciotti**  
**Oteis**  
**Venathec**

Plan du R+1

APD  
 Date : 19/09/2022

Echelle 1/200

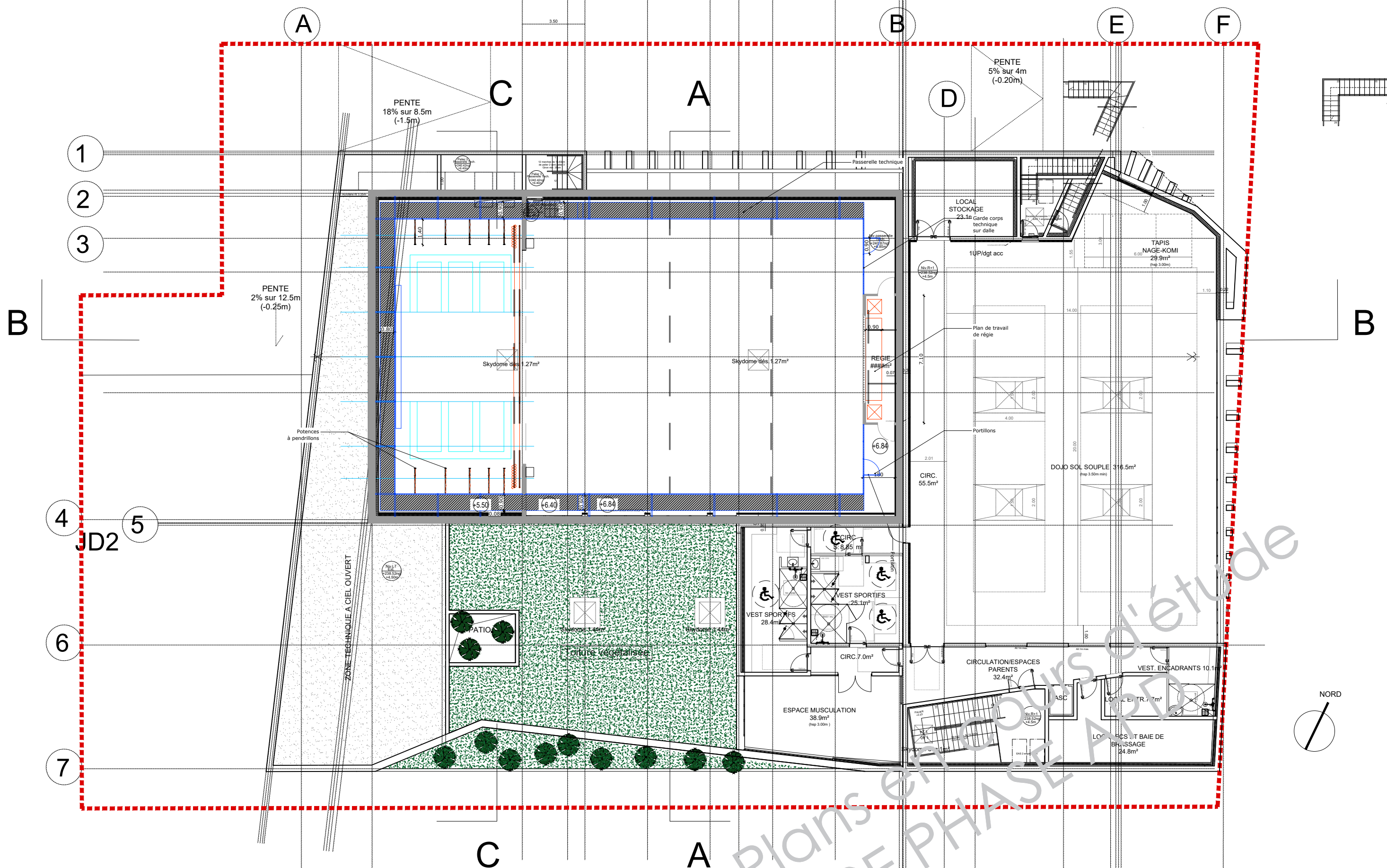

Réalisation d'une Salle polyvalente et d'un Centre des Arts Martiaux à Lambesc

Maitre d'ouvrage:  
**Ville de LAMBESC**  
 Mandataire:  
**SPLA Pays d'Aix Territoires**

Maitre d'oeuvre:  
**Gulizzi Architecte**  
**Kanju**  
**Lamoureux&Ricciotti**  
**Oteis**  
**Venathec**

Plan du R+2 (Niveau Passerelle)

APD  
 Date : 19/09/2022

Echelle 1/200