

**Maître
d'Ouvrage :**

EARL LEFEVBRE & FILS

**Projet de serres agro-photovoltaïques
au lieu-dit : Berneraque
(commune de Tarascon - 13)**

Annexe au formulaire « cas par cas »

SOMMAIRE

1	PLANS DE SITUATION	3
2	PHOTOGRAPHIES DE LA ZONE D'IMPLANTATION	5
3	PLAN DU PROJET	6
4	PLAN DES ABORDS DE LA ZONE DE PROJET	8
5	CARTE DE LOCALISATION DES ZONES NATURA 2000	9
6	CARTE DE SYNTHÈSE DES MESURES	10
7	PHOTOMONTAGE AVANT/APRES	11

1 PLANS DE SITUATION

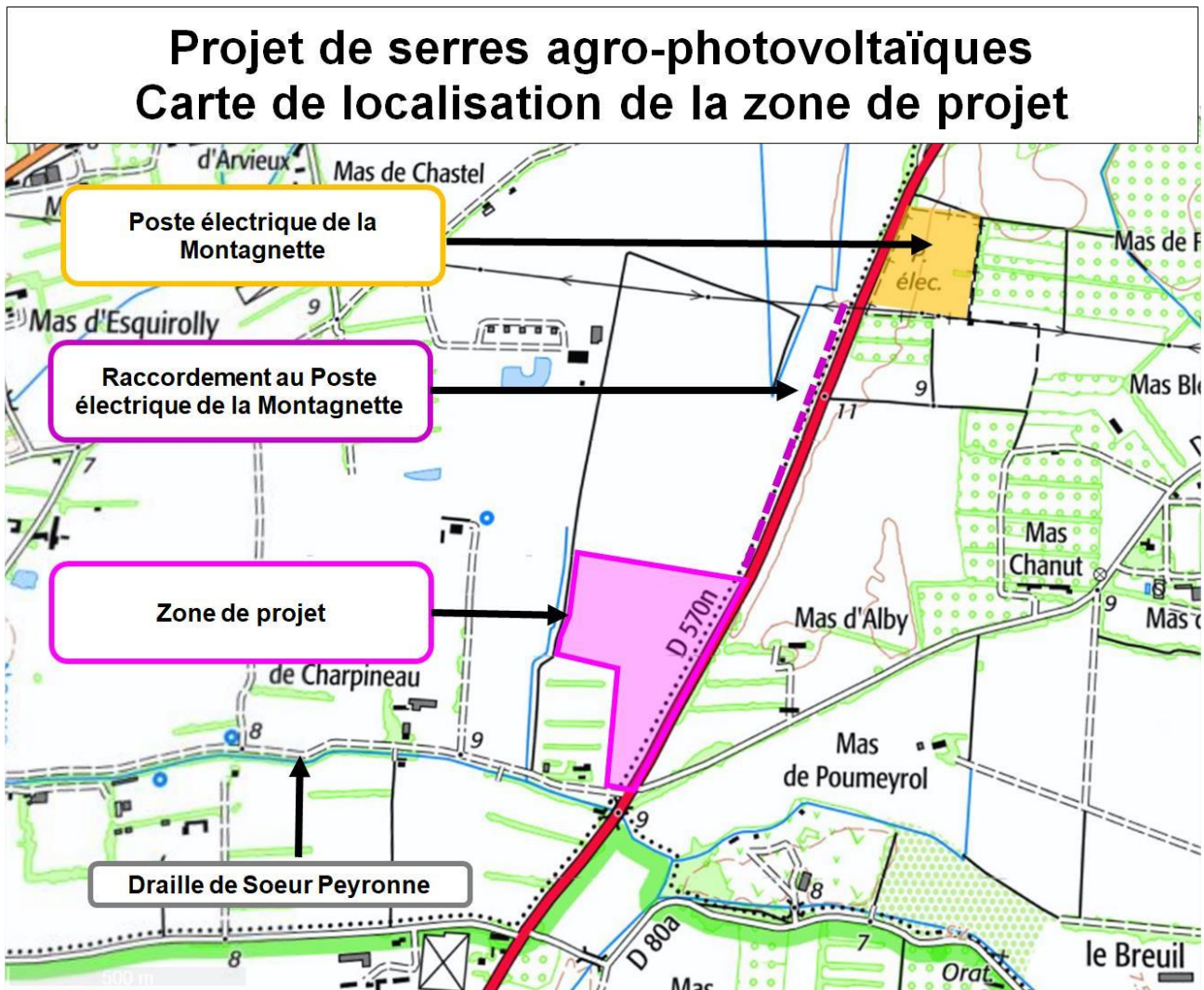

Extrait de la carte IGN
(source : Géoportail)

Projet de serres agro-photovoltaïques Vue aérienne de la zone de projet

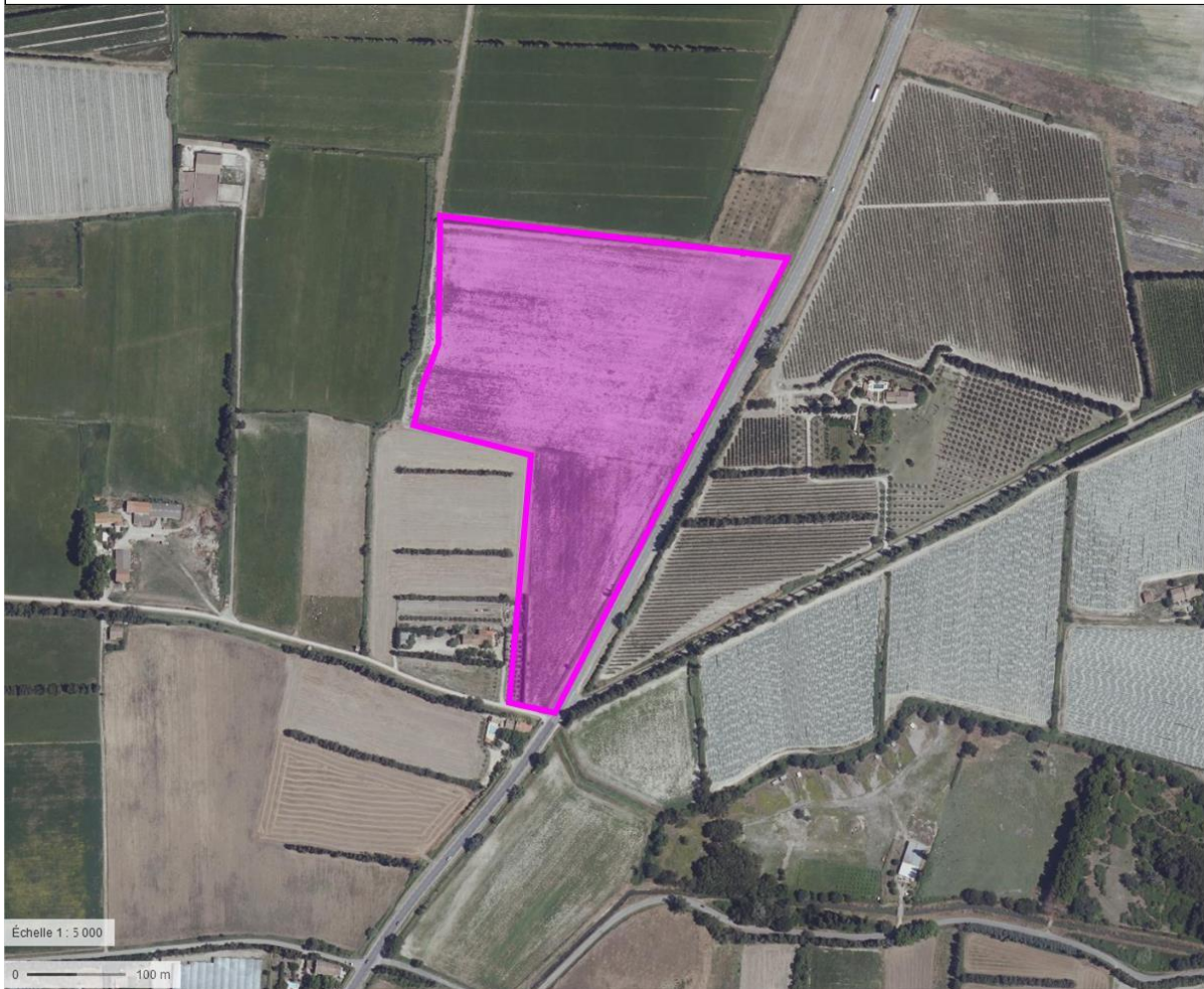

Vue aérienne de la zone de projet
(source : Géoportail)

2 PHOTOGRAPHIES DE LA ZONE D'IMPLANTATION



1/ Vue globale sur la zone de projet, à partir du Sud

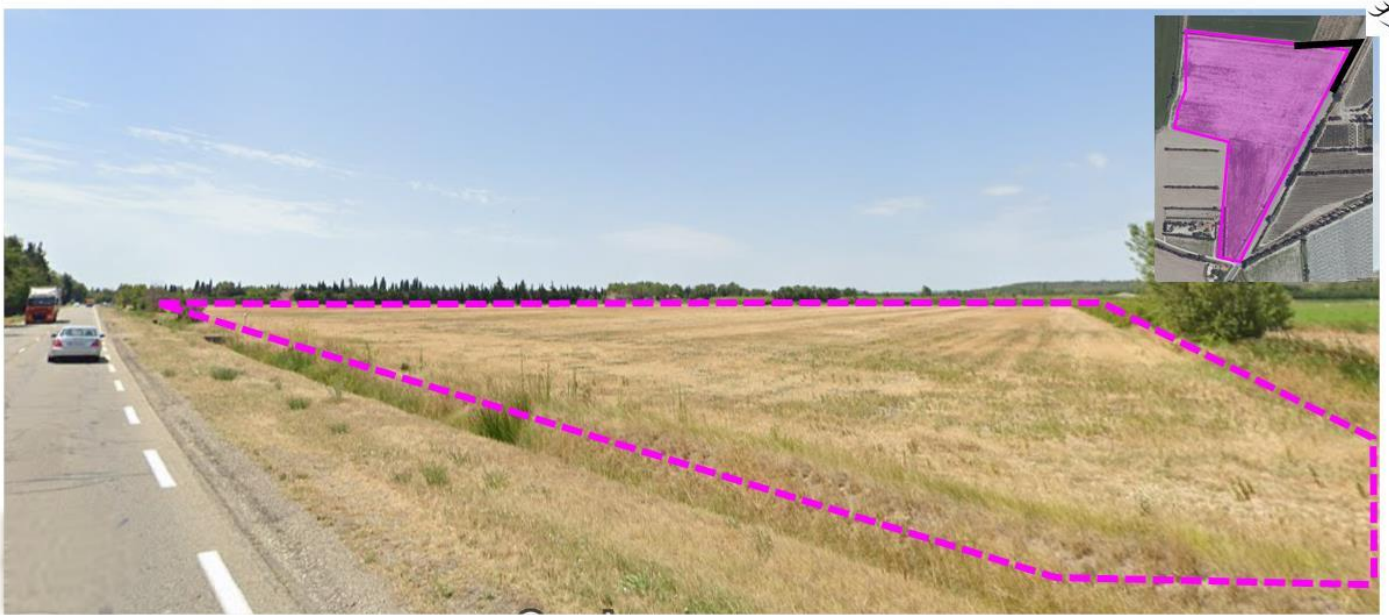

2/ Vue globale sur la zone de projet, à partir du Nord-Est



3/ Vue globale sur la zone de projet, à partir de l'Ouest

3 PLAN DU PROJET

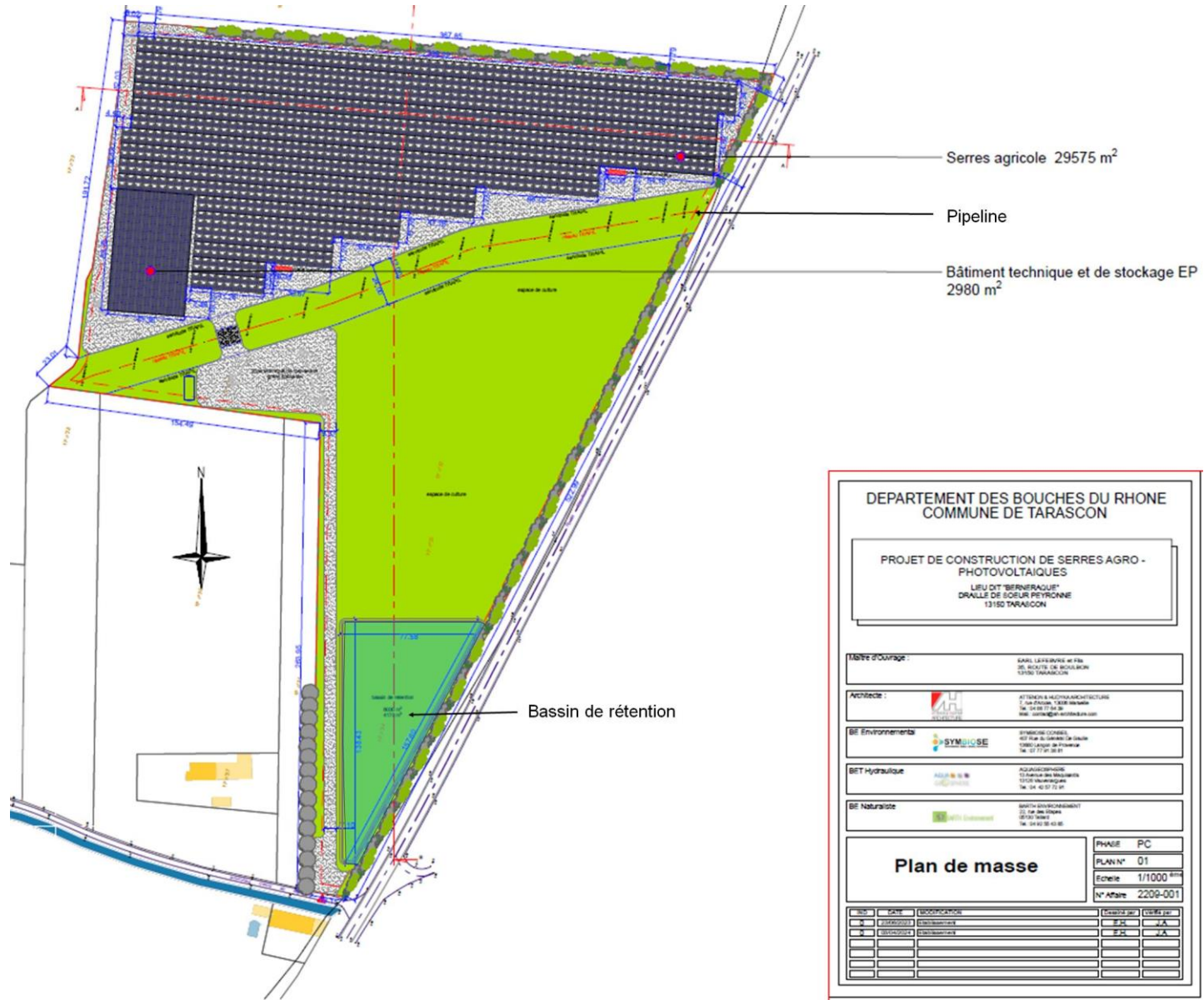

Projet de serres agro-photovoltaïques – Berneraque - Annexe au formulaire « Cas par cas »

4 PLAN DES ABORDS DE LA ZONE DE PROJET

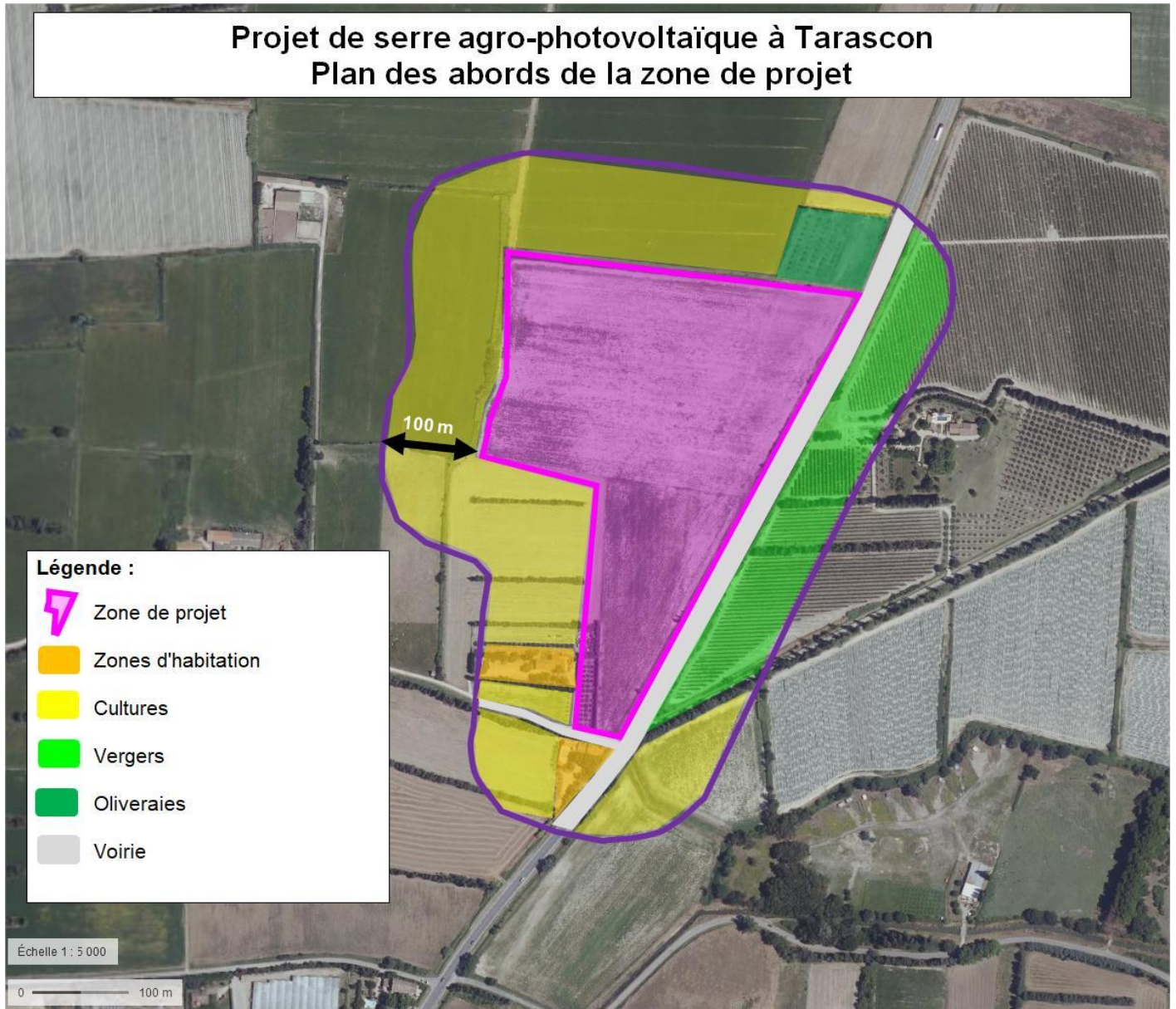

5 CARTE DE LOCALISATION DES ZONES NATURA 2000

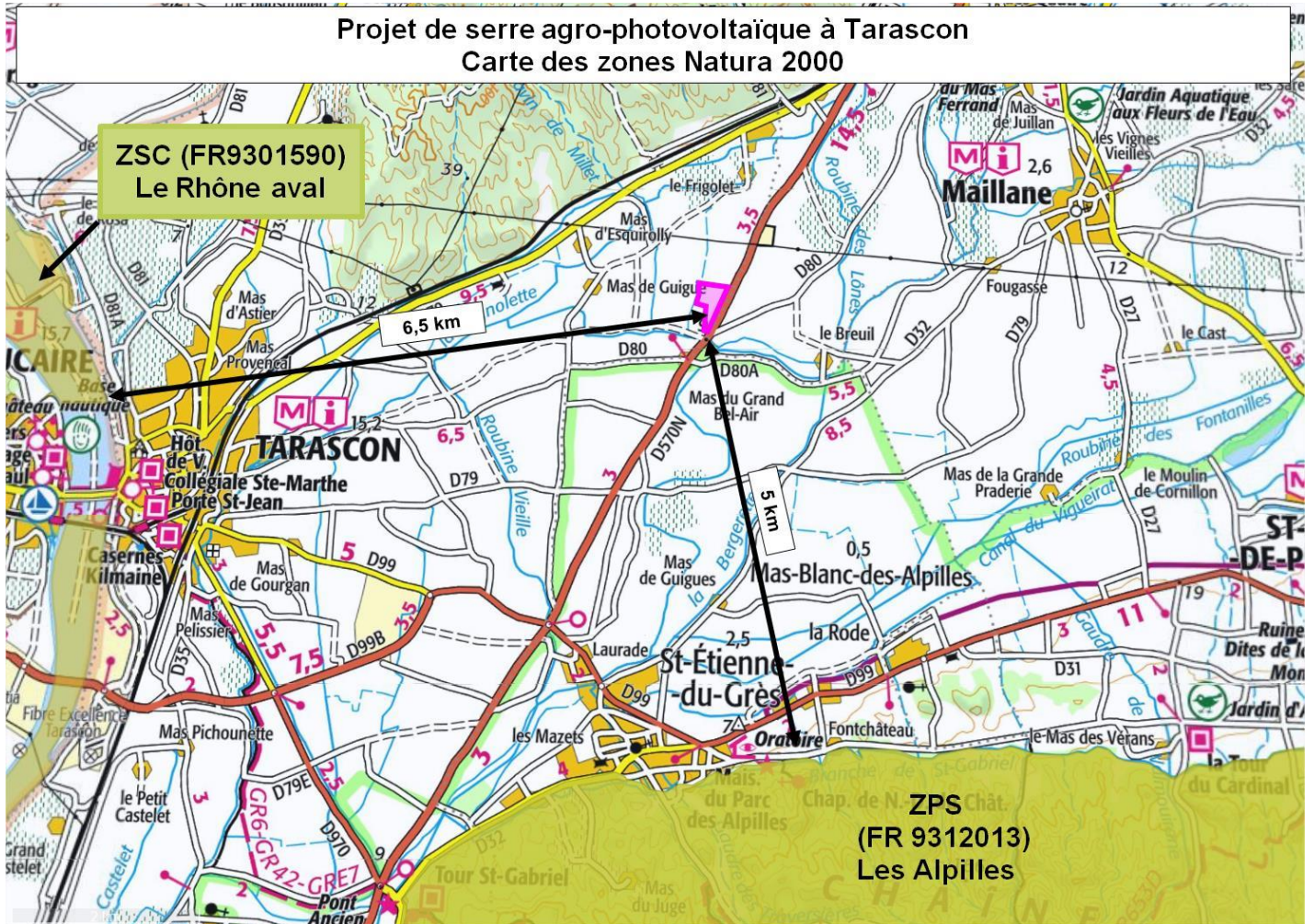

6 CARTE DE SYNTHÈSE DES MESURES

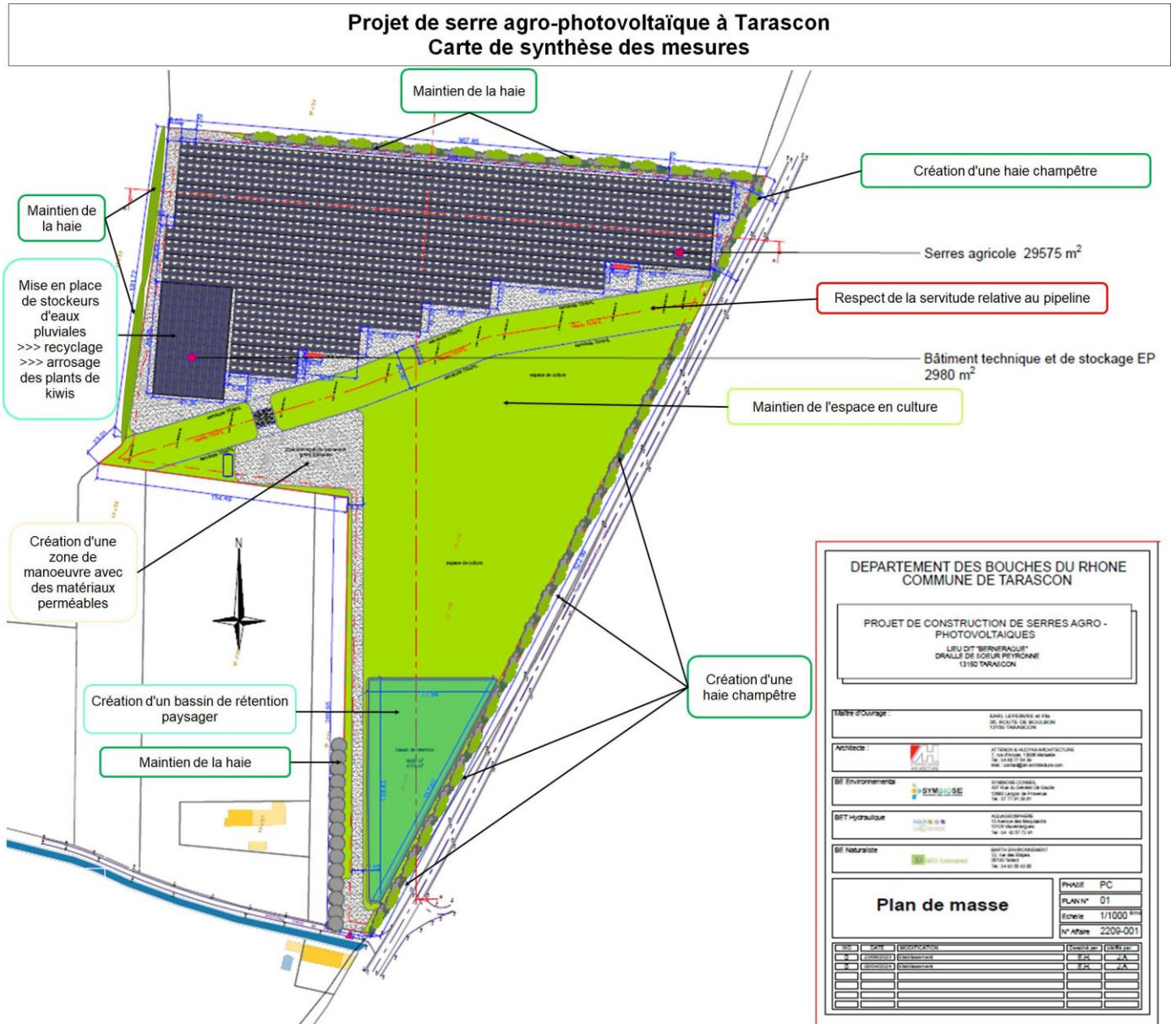

7 PHOTOMONTAGE AVANT/APRES

Comparaison de la vue avant/après à partir de la RD 570



Avant



Après