MAITRE D'OUVRAGE

METROPOLE D'AIX-MARSEILLE-PROVENCE

Aménagement de l'espace public
Pôle Voirie Espace Public
10 place de la Joliette, Atrium 10.7
13002 MARSEILLE

OPERATION

COMMUNE DE LA CIOTAT
Chemin de Fardeloup

ELARGISSEMENT DU CHEMIN DE FARDELOUP

PHASE

Phase : AVP **Lot VRD**

DOCUMENT

AMENAGEMENT
Planche 1

VUE EN PLAN GENERAL

2.2

Echelle : 1/200
Format papier : Format de papier précédent (594.00 x 2100.00 mm) Affaire n°19232 - B6

Ind.	Date	Auteur	Modification
A	11/03/21	KA / KJ	Document initial
B	12/07/21	KA / KJ	Levée DG
C	04/11/21	KA / KJ	Modifs amenagement / Levée DG
D	30/11/21	KA / KJ	Modifs suite réunion MOA

B.E.T. V.R.D. :

CERRETTI
BUREAU D'ETUDES TECHNIQUES
Chemin du Tonneau, Les Gorguettes,
13090 AIX EN PROVENCE
www.cerretti.fr | accueil@cerretti.fr
T. +33(0) 442 189 820
F. +33(0) 442 189 184

Légende aménagement :

- Trottoir perméable
- Chaussée
- Piste cyclable perméable
- Espaces verts (végétaux à définir)
- Bordure T3 14cm
- Bordure T3 4cm piste cyclable et entrées charretières 2cm chemins PMR et espaces verts
- Bordure P1 3cm
- Passage piéton
- Bordure T3 2cm accès privés
- Signalisation verticale
- Emplacement réservé
- Candélabre simple crosse
- Accès véhicule
- Accès piétons

Références externes :
Plan topographique: FARDELOUP Complément
Cadastre: 02614-02_CAD_200
ER: 02614-03_TOP_200_ER

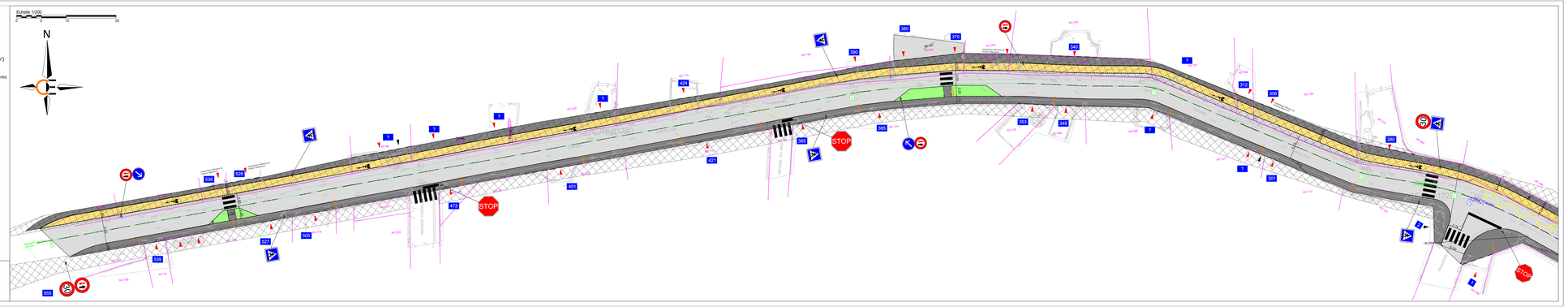

METROPOLE D'AIX-MARSEILLE-PROVENCE

Aménagement de l'espace public
Pôle Voirie Espace Public
10 place de la Joliette, Atrium 10.7
13002 MARSEILLE

MAITRE D'OUVRAGE

COMMUNE DE LA CIOTAT
Chemin de Fardeloup

ELARGISSEMENT DU CHEMIN DE FARDELOUP

OPERATION

Phase : AVP **Lot VRD**

PHASE

AMENAGEMENT
Planche 2

VUE EN PLAN GENERAL

DOCUMENT

2.2

Echelle : 1/200
Format papier : Format de papier précédent (594.00 x 2100.00 mm) Affaire n°19232 - B6

Ind.	Date	Auteur	Modification
1	22/03/21	KA / KJ	Document initial
A	12/07/21	KA / KJ	Limite DS
B	04/11/21	KA / KJ	Modifs amenagement / Ajout DS
C	30/11/21	KA / KJ	Modifs suite réunion MOA

B.E.T. V.R.D. :

CERRETTI
BUREAU D'ETUDES TECHNIQUES
Chemin du Tonneau, Les Gorguettes,
13090 AIX EN PROVENCE
www.cerretti.fr | accueil@cerretti.fr
T. +33(0) 442 189 820
F. +33(0) 442 189 184

Légende aménagement :

- Trottoir perméable
- Chaussée
- Piste cyclable perméable
- Espaces verts (végétaux à définir)
- Bordure T3 14cm
- Bordure T3 4cm piste cyclable et entrées charretières 2cm chemins PMR et espaces verts
- Bordure P1 3cm
- Passage piéton
- Bordure T3 2cm accès privés
- Signalisation verticale
- Emplacement réservé
- Candélabre simple crosse
- Accès véhicule
- Accès piétons
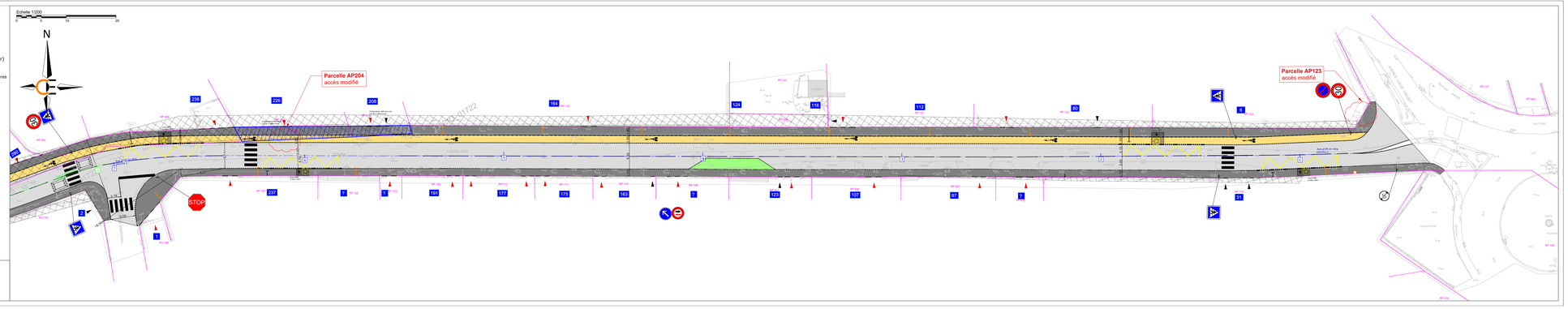
Références externes :
Plan topographique: FARDELOUP Complément
Cadastre: 02614-Q_CAD_200
ER: 02614-03_TOP_200_ER