géoportail

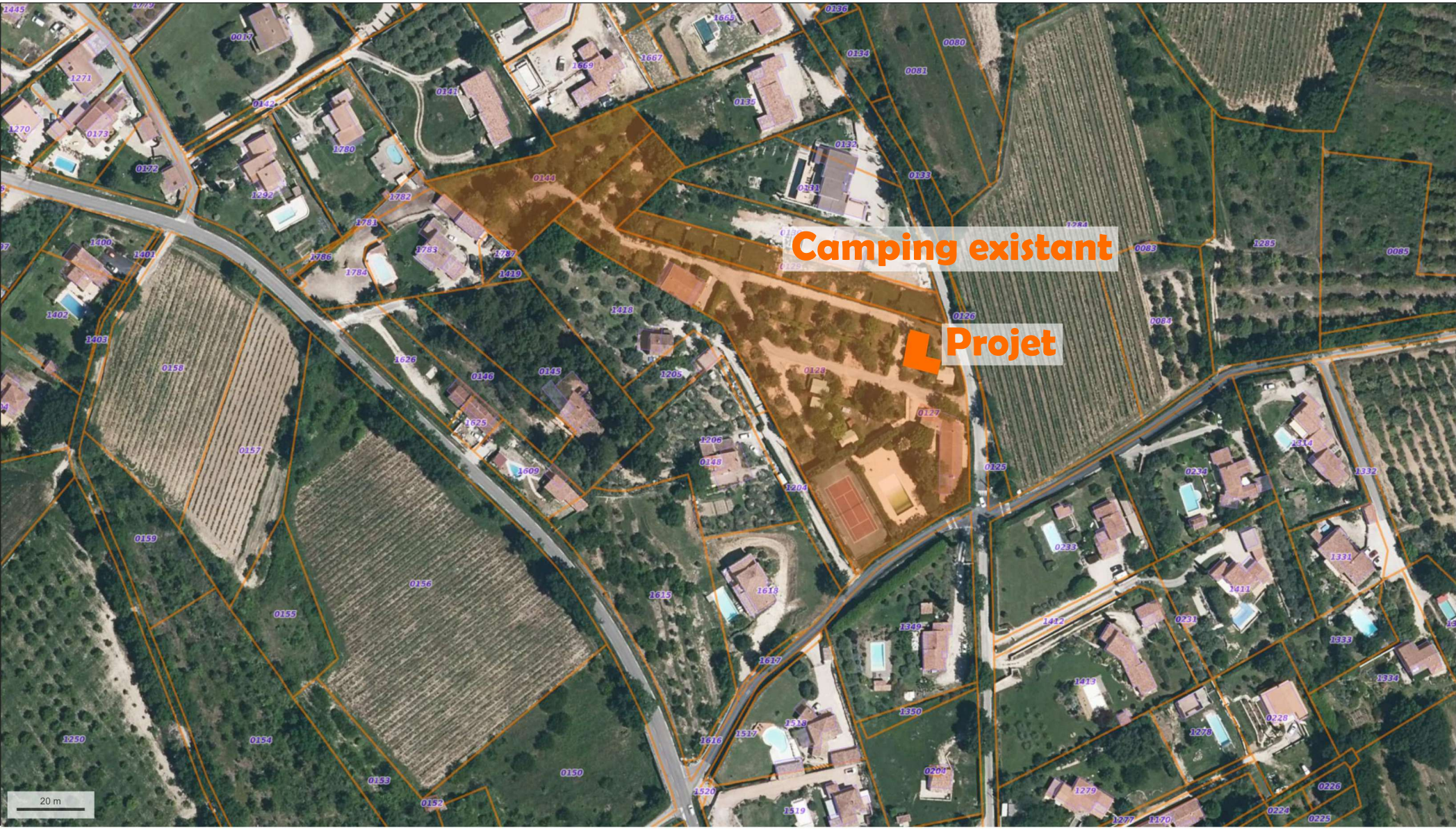

© IGN 2023 - www.geoportail.gouv.fr/mentions-legales

Longitude : 5° 10′ 15″ E
Latitude : 44° 00′ 51″ N

Le projet : Création d'un bâti sur 2 niveaux d'environ 150m² chacun à destination de stockage et hivernage pour le camping, ainsi que de l'habitation du gardien.
Tous les bâtis autour du projet ne sont que des habitations ou des éléments du camping (restaurant, mobil-home, sanitaires, tennis, LT piscine…)
Aucun cours d'eau ou point d'eau n'est présent dans ce secteur.