

Maîtrise D'Ouvrage Mairie de Beaulieu-sur-Mer 8 Boulevard Marcel Cerdas - 06110 Beaulieu-sur-Mer BEAULIEU SUR MER		Projet de construction Rèaménagement du site de l'école élémentaire "Marinoni" - Création d'un pôle scolaire / petite enfance 15 et 17 Boulevard Paul Déroulède - 06310 Beaulieu-sur-Mer	
Maîtrise D'Ouvrage déléguée M2C 81 rue de France - 06000 Nice Tel. 06 74 88 89 89 m2c			
Maîtrise D'œuvre Corinne Vezzoni & Associés Architecte paysagiste 263 Corniche Kennedy - 13007 Marseille Tel. 06 91 73 89 84 archi tecture corinnevezzoniassociés		Désignation du document Plan rez-de-chaussée +24,60 Auteur : Corinne Vezzoni & Associés	Phase APS
ARTELIA BET généraliste : structure, fluides CVC PLB, CVO/CFA/VRD, environnement 17 Avenue Simon Weil - 06100 Nice Tel. 06 82 23 27 18 ARTELIA		Numéro du document B_P04	
VENATHEC BET Acoustique 730 rue René Descartes - Les Pérales 8 - Bât B - 13100 Aix-en-Provence Tel. 06 82 23 27 18 VENATHEC		Échelle (s) 1:100	Date d'édition 29.05.24
Organismes de contrôle CTC STP Consultants 2400 route des Dolines - Immeuble Drakkar - 06560 Valbonne Tel. 06 64 81 60 76 SPS Patrick Brulé patrick.brulé@corinnevezzoniassociés.com Tel. 06 48 04 18 43		Indice de révision	Format document

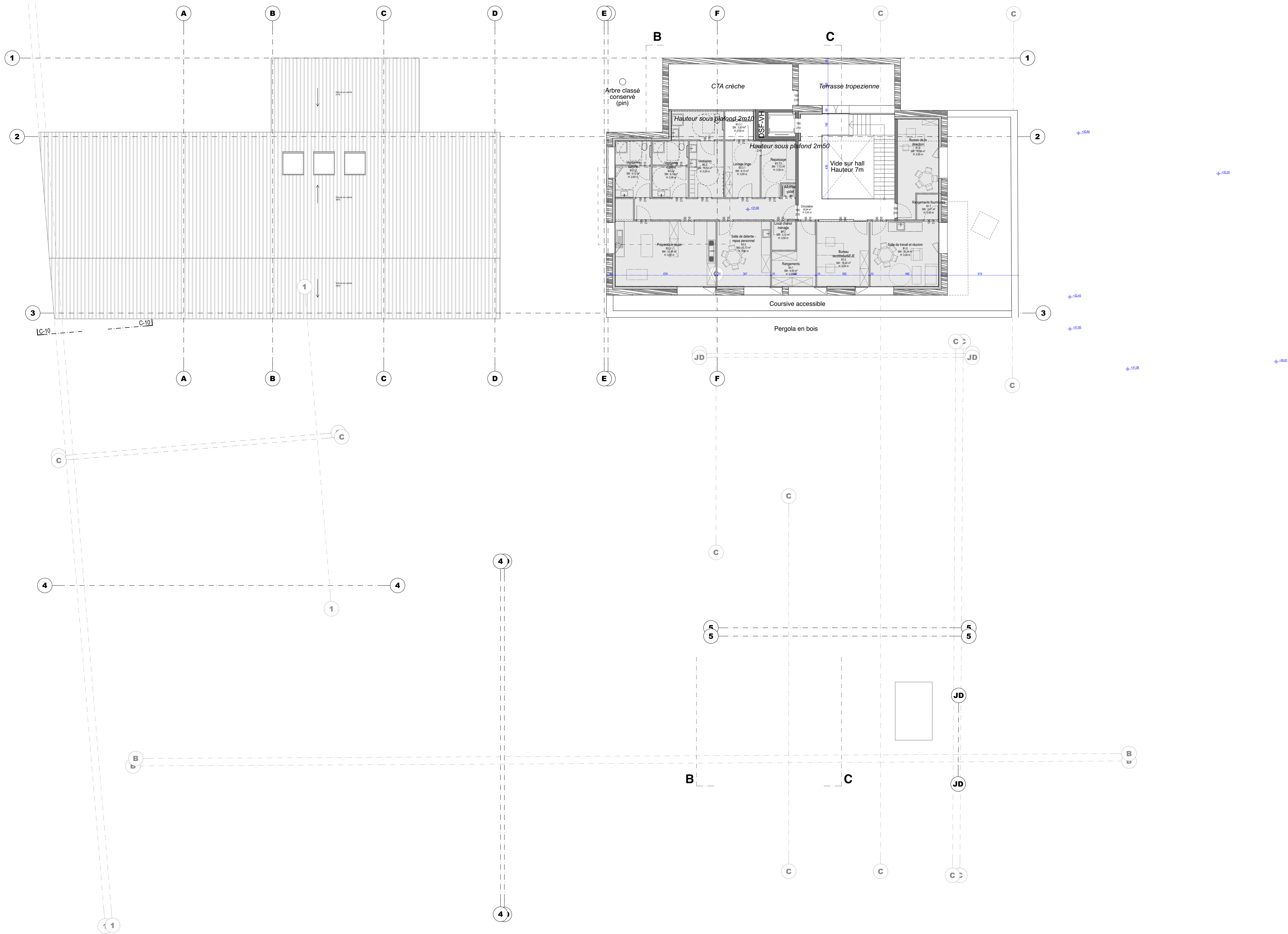

Maîtrise D'Ouvrage Mairie de Beaulieu-sur-Mer 2 Boulevard Marcel Caster - 06310 Beaulieu-sur-Mer  Maîtrise D'Ouvrage déléguée M2C 81 rue de France - 06000 Nice Tel: 06 74 74 48 93  Maîtrise D'œuvre Corinne Vezoni & Associés Architecte paysagiste 263 Corniche Kennedy - 13007 Marseille Tel: 04 91 73 89 04  ARTELIA BET généraliste - structure, fluides CVC PLB, CVO/CFA/VIRB, environnement 17 Avenue Simon Weil - 06000 Nice Tel: 04 89 97 74 13  VENATHEC BET assésaire 730 rue René Descartes - Les Péraldes II - Bât B - 13100 Aix-en-Provence Tel: 04 82 23 27 10  Organismes de contrôle CTC BTP Consultants 2400 route des Dolines - Immeuble Drakkar - 06560 Valbonne Tel: 06 04 81 60 76 SPS Patrick Brule patrick.brule@spssurveillance.com Tel: 06 48 04 18 43		Projet de construction Rèaménagement du site de l'école élémentaire "Marinoni" - Création d'un pôle scolaire / petite enfance 15 et 17 Boulevard Paul Déroulède - 06310 Beaulieu-sur-Mer  Désignation du document Plan étage 1 +28,10 Auteur : Corinne Vezoni & Associés Phase APS Numéro du document B_P05 Échelle (s) 1:100 Date d'édition 29.05.24 Indice de révision  Format document	
---	--	--	--



Maîtrise D'Ouvrage Mairie de Beaulieu-sur-Mer 2 Boulevard Marcel Paul Carlier - 06310 Beaulieu-sur-Mer 		Projet de construction Réaménagement du site de l'école élémentaire "Marinoni" - Création d'un pôle scolaire / petite enfance 15 et 17 Boulevard Paul Déroulède - 06310 Beaulieu-sur-Mer	
Maîtrise D'Ouvrage déléguée M2C 81 rue de France - 06000 Nice Tel: 06 74 85 48 93 			
Maîtrise D'œuvre Corinne Vezzoni & Associés Architecte - urbanisme 263 Corniche Kennedy - 13007 Marseille Tel: 04 91 75 89 04 		Désignation du document Plan étage 2 +31,20	Phase APS
ARTELIA BET généraliste - structure, fluides CVC PLB, CTO/CFA/VRD, environnement 17 Avenue Simon Weil - 06000 Nice Tel: 04 89 97 74 13 		Numéro du document B_P06	
VENATHEC BET Acoustique 730 rue René Descartes - Les Pérales 8 - 83110 Aix-en-Provence Tel: 04 82 23 27 18 		Échelle (s) 1:100	Date d'édition 29.05.24
Organismes de contrôle CTC STP Consultants 2400 route des Dolines - Immeuble Drakkar - 06560 Valbonne Tel: 06 64 81 60 76 SPS Patrick Brulé patrick.brulé@spssurval.com Tel: 06 48 04 18 43			Indice de révision Format document

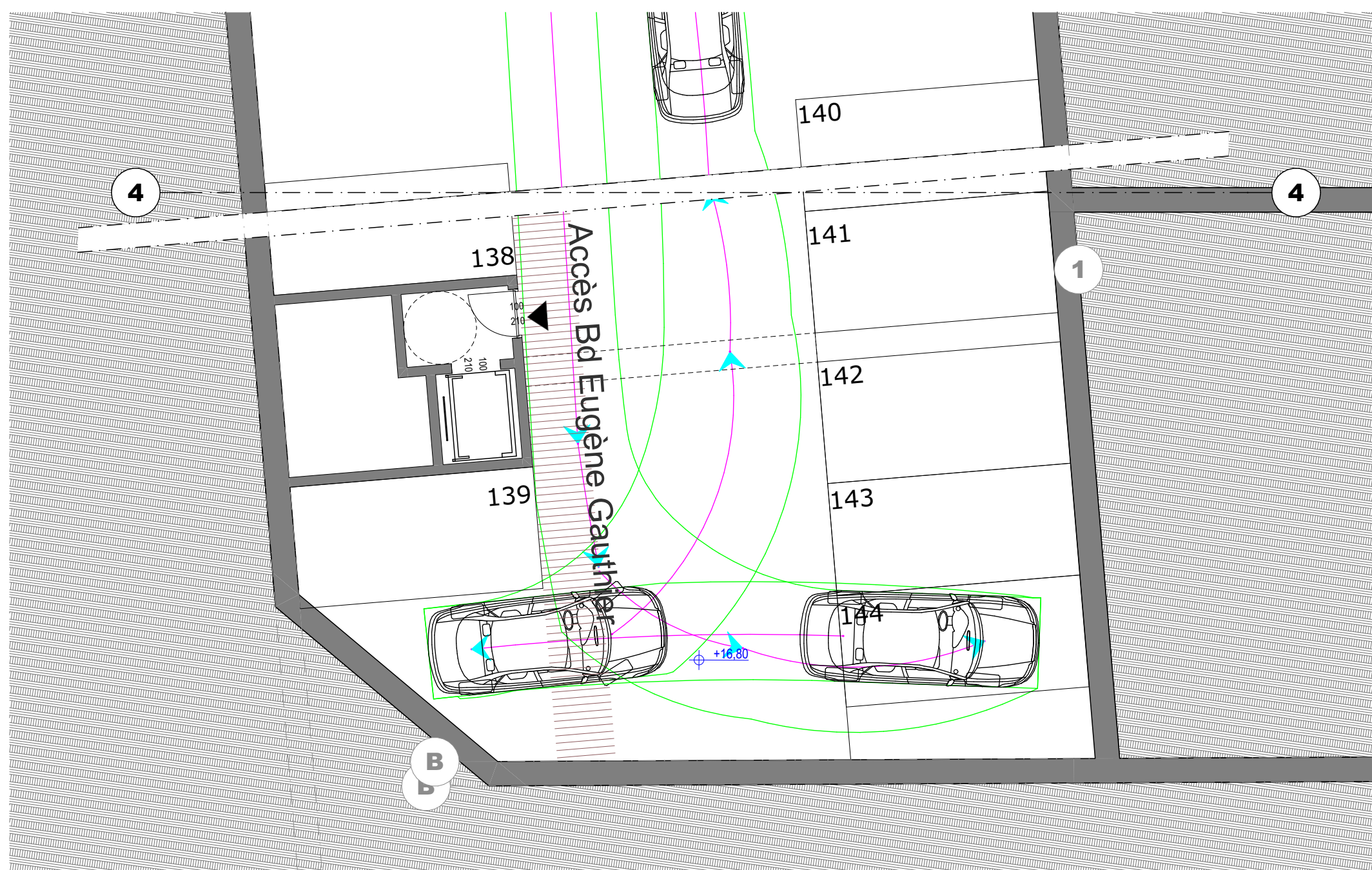
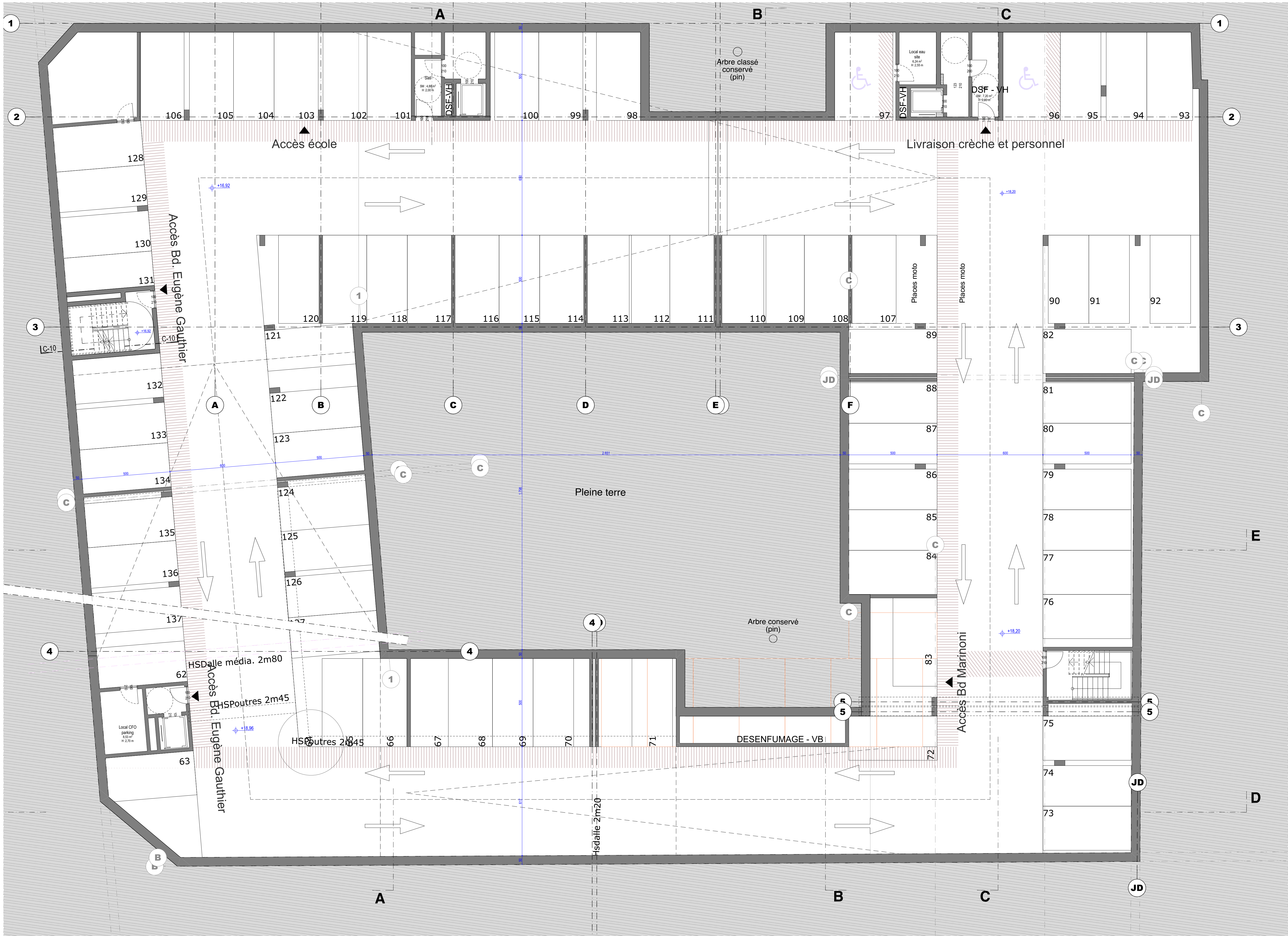

Maîtrise D'Ouvrage Mairie de Beaulieu-sur-Mer 3 Boulevard Marechal Leclerc - 06310 Beaulieu-sur-Mer BEAULIEU SUR MER Maîtrise D'Ouvrage déléguée M2C 81 rue de France - 06000 Nice Tel. 04 94 74 45 45 59 m2c Maîtrise D'œuvre Corinne Vezzoni & Associés Architecte mandataire 263 Corniche Kennedy - 13007 Marseille Tel. 04 91 71 89 94 archi tecture ARTELIA BET généraliste : structure, fluides CVC PLB, CTO/CFA/VRD, environnement 57 Avenue Simone Weil - 06200 Nice Tel. 04 93 97 74 13 VENATHEC BET acoustique 730 rue René Descartes - Les Pléiades II - Bât B - 13100 Aix-en-Provence Tel. 04 42 23 27 18 VENATHEC Organismes de contrôle CTC BTP Consultants 2405 route des Dolines - Immeuble Drakkar - 06050 Valbonne Tel. 06 45 61 60 75 SPS Patrick Bruie patrick.bruie@spssouthernfrance.com Tel. 06 48 04 18 43		Projet de construction Réaménagement du site de l'école élémentaire "Marinoni" - Création d'un pôle scolaire / petite enfance 15 et 17 Boulevard Paul Déroulède - 06310 Beaulieu-sur-Mer 	
Désignation du document Plan sous-sol 3 et 2 Auteur : Corinne Vezzoni & Associés		Phase APS Numéro du document B_P02 Échelle (s) 1:100 Date d'édition 29.05.24 Indice de révision	
		Format document	



Maîtrise D'Ouvrage Mairie de Beaulieu-sur-Mer 2 Boulevard Marcel Cerdas - 06100 Beaulieu-sur-Mer BEAULIEU SUR MER		Projet de construction Rénovation du site de l'école élémentaire "Marinoni" - Création d'un pôle scolaire / petite enfance 15 et 17 Boulevard Paul Déroulède - 06310 Beaulieu-sur-Mer	
Maîtrise D'Ouvrage déléguée M2C 81 rue de France - 06000 Nice Tel: 06 74 58 89 59			
Maîtrise D'œuvre Corinne Vezzoni & Associés Architecte urbaniste 263 Corniche Kennedy - 13007 Marseille Tel: 06 91 78 89 84 archi tecture		Désignation du document Plan Sous-Sol 1	Phase APS
ARTELIA BET généraliste - structure, fluides CVC PLB, CVO/CVA/VIR, environnement 17 Avenue Simone Weil - 06000 Nice Tel: 06 89 97 74 13		Auteur : Corinne Vezzoni & Associés	
VENATHEC BET acoustique 730 rue René Descartes - Les Pérales 8 - 83110 Aiz-en-Provence Tel: 06 42 23 27 18		Numéro du document B_P03	
Organismes de contrôle CTC STP Consultants 2400 route des Dolines - Immeuble Drakkar - 06560 Valbonne Tel: 06 64 81 60 76		Échelle (s) 1:100	
SPS Patrick Brule patrick.brule@urbanvezzoni.com Tel: 06 48 04 18 43		Date d'édition 29.05.24	
		Indice de révision	
		Format document	