Département :
ALPES MARITIMES

Commune :
TOURRETTE-LEVENS

Section : E
Feuille : 000 E 01

Échelle d'origine : 1/1000
Échelle d'édition : 1/1000

Date d'édition : 11/03/2017
(fuseau horaire de Paris)

Coordonnées en projection : RGF93CC44
©2016 Ministère de l'Economie et des Finances

DIRECTION GÉNÉRALE DES FINANCES PUBLIQUES

EXTRAIT DU PLAN CADASTRAL

Le plan visualisé sur cet extrait est géré par le centre des impôts foncier suivant :
NICE 2
22 rue Joseph Cadeï 06172
06172 NICE CEDEX 2
tél. 04 92 09 47 43 -fax 04 92 09 48 60
CENTRE DES IMPOTS FONCIER NICE
il@dgfip.finances.gouv.fr

Cet extrait de plan vous est délivré par :

cadastre.gouv.fr

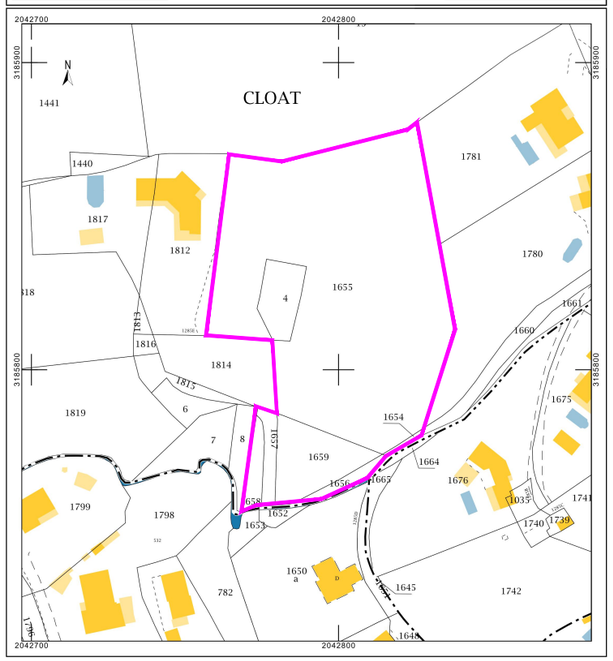

LEGENDE

	Zone batis concernées 428 m²
	Limite terrain du futur projet de PC
	Zone accès voirie 1060 m²
	Zone épandage EU EV 200m²
	PISCINES 8.00x4.00m prof maxi 1.80m

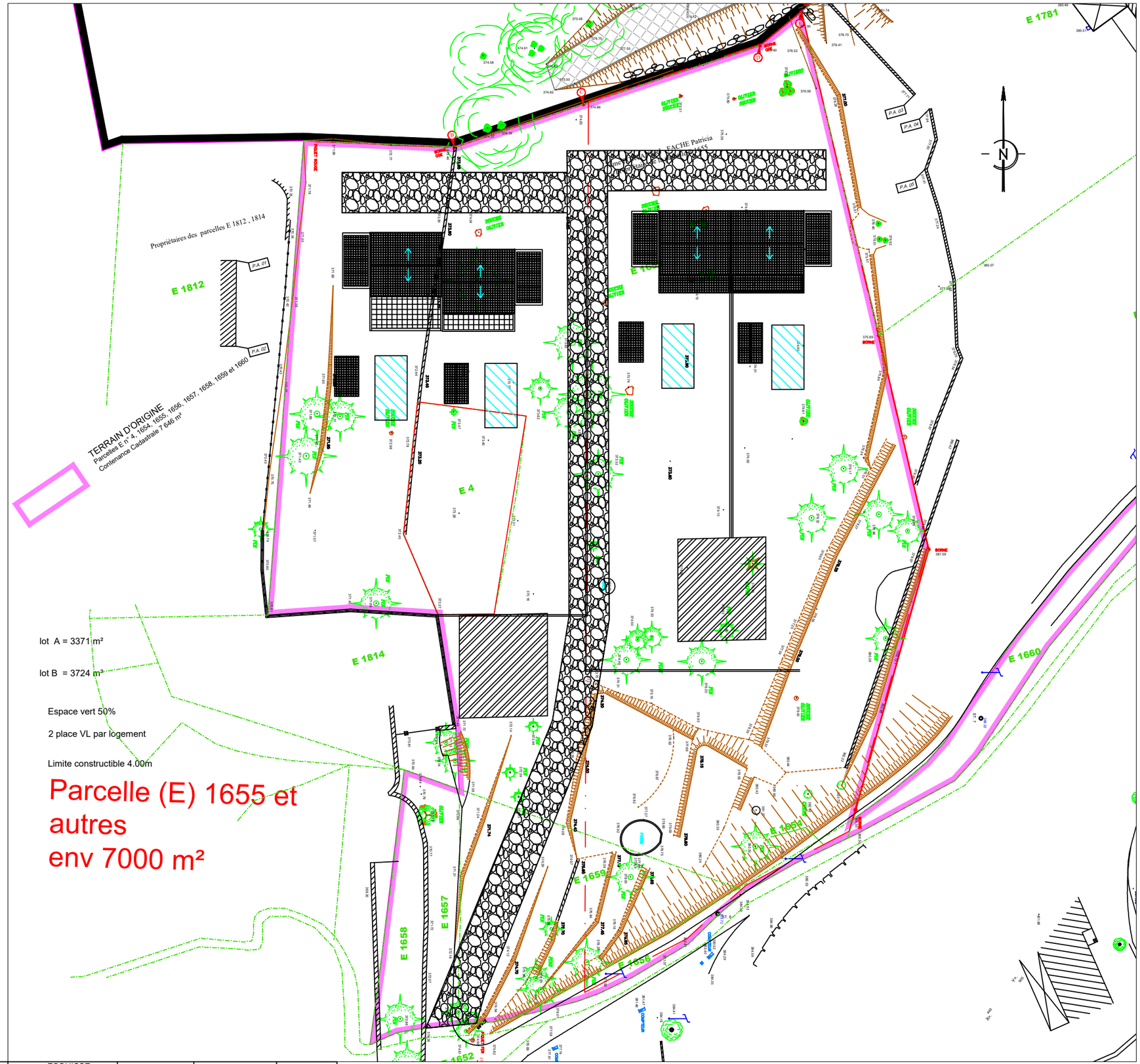

lot A = 3371 m²

lot B = 3724 m²

Espace vert 50%

2 place VL par logement

Limite constructible 4.00m

Parcelle (E) 1655 et autres
env 7000 m²

A.M.O.-D.P./A.T.
A.C.T - O.P.C.
SARLU TT.EC
709 C boulevard Léon Sauvan
06690 TOURRETTE-LEVENS
Economiste de la Construction

PROJET: **Defrichement Terrain Tourrette Levens**
Lieux dit Le CLOAT FROGIER SUPERIEUR

MAITRE D'OUVRAGE : **CARROS BATIMENT**
30 CH de ST SAUVEUR 06670 COLOMARS

MAITRE D'OEUVRE: **TT.EC** 709 C boulevard Léon Sauvan
06690 TOURRETTE-LEVENS

ESQUISSE MASSE	FORMAT: A 3	DATE: 27 07 2017	**ECH :** 1/500
Indice:			